

「私のカルテ」を使って  
あなたのことを地域の医療者にお伝えください

医療機関・保険薬局に持参し必ず提示しましょう！



#### 専門医の役割

年に何回かの診察は、専門病院の専門医が担当します。

- 1) 専門医の診察
- 2) 精密検査  
(血液検査、超音波検査、CT検査、MRI検査など)

#### かかりつけ医の役割

日頃の診察は、地域のかかりつけ医の先生が担当します。

- 1) 定期的な診察、血液検査、画像検査など
- 2) 定期的なお薬の処方
- 3) 痛みや吐き気など各種症状の診察や治療
- 4) 風邪をひいたり、熱が出たときの診察と治療 などをおかかりつけ医の先生が行います。

検査結果は「私のカルテ」内に記載して共有します。また、病状が変化したときなど、かかりつけ医の判断で、臨時に専門病院で診察を行うこともあります。

## がん診療連携パス

「がん診療連携パス（連携パス）」とは  
地域のかかりつけ医と病院の医師が、あなたの診療経過を共有できる診療計画表のことです。

「連携パス」を活用して、あなたを中心にかかりつけ医と病院医師が情報交換を行い、よりよい医療と安全を提供します。

この「連携パス」を利用し、かかりつけ医をもつことで、診察の待ち時間の短縮や通院時間の短縮など患者さんの負担の軽減にもなります。

さらに、患者さんご自身が診療計画や病気を理解した上で治療の目標を管理することができ、かかりつけ医のもとで、手厚い診療を受けることが出来るようになります。

あなたも「連携パス」を活用して専門病院と近くの病院・診療所の2人の主治医に診てもらいましょう。









# わたしのプロフィール

よみがな			
名前			
住所	(〒      -      )		
生年月日	(西暦)      年      月      日	血液型	
アレルギーの有無	<input type="checkbox"/> なし <input type="checkbox"/> あり (		
これまでにかかった病気 (既往歴) 又は 治療中の病気			

かかっている 医療者 又は 医療機関	①かかりつけ医 (連携医)	医師名	
	②医療機関名		
	③医療機関名		
	④医療機関名		
	専門医療機関名 (拠点病院)		
	がん相談 支援室 の担当者	病院 名前	☎
訪問 看護師	名前	☎	
ケアマネジャー	名前	☎	
保険薬局	名前	☎	
医療福祉・ 生活環境 に関して	・介護保険申請 <input type="checkbox"/> 未 <input type="checkbox"/> 申請(要介護・要支援) ・福祉医療受給 <input type="checkbox"/> なし <input type="checkbox"/> あり ・介護保険サービス利用 <input type="checkbox"/> なし <input type="checkbox"/> あり ・公費医療制度 <input type="checkbox"/> なし <input type="checkbox"/> あり ・障害者手帳:      級      障害の種類 ・その他:		
緊急時の 連絡先	1.名前	続柄	☎: 自宅 携帯
	2.名前	続柄	☎: 自宅 携帯
病気・治療の 説明をして ほしい人			
病気・治療の 説明をして ほしくない人			



算定 (あり・なし)

# 情報共有書

日付

発信先医院名 \_\_\_\_\_ 医院 \_\_\_\_\_  
 診療科 \_\_\_\_\_ 科 \_\_\_\_\_  
 医師名 \_\_\_\_\_ 先生 \_\_\_\_\_

〒 \_\_\_\_\_

カナ \_\_\_\_\_  
 患者氏名 \_\_\_\_\_

TEL \_\_\_\_\_  
 FAX \_\_\_\_\_

生年月日 \_\_\_\_\_ 年齢  性別

連携目的  経過観察  化学療法  支持療法  緩和ケア  
 その他( \_\_\_\_\_ )  ホルモン療法

診断 \_\_\_\_\_  
 ( \_\_\_\_\_ 年 \_\_\_\_\_ 月 \_\_\_\_\_ 日 )

T ( \_\_\_\_\_ ) N ( \_\_\_\_\_ ) M ( \_\_\_\_\_ )  
 Stage ( \_\_\_\_\_ )  
 Ly ( \_\_\_\_\_ ) v ( \_\_\_\_\_ ) n ( \_\_\_\_\_ / \_\_\_\_\_ )  
 Nuclear Grade ( \_\_\_\_\_ )

病理診断 \_\_\_\_\_  
 ( \_\_\_\_\_ 年 \_\_\_\_\_ 月 \_\_\_\_\_ 日 )

肺癌: EGF-R (+/-) 喫煙 (+/-)  胃癌: HER2 (+/-)  
 大腸癌: EGF-R (+/-) k-ras (+/-) 穿孔 (+/-) 腸閉塞例 (+/-)  
 乳がん: ER % PgR % HER (+/-) ki67 %  
 肝臓癌: Child-Pugh分類: ( classA 、 classB 、 classC )

備考 \_\_\_\_\_

手術日 \_\_\_\_\_ 手術術式 \_\_\_\_\_

術前・術後補助治療	治療内容	期間(開始～終了)	備考
放射線療法		～	
化学療法		～	
ホルモン療法		～	

現在の治療 (開始日: \_\_\_\_\_ )

がんの部位 \_\_\_\_\_ 初発・再発

初診時 \_\_\_\_\_  
 ( \_\_\_\_\_ 年 \_\_\_\_\_ 月 \_\_\_\_\_ 日 )

紹介時 \_\_\_\_\_  
 ( \_\_\_\_\_ 年 \_\_\_\_\_ 月 \_\_\_\_\_ 日 )

紹介時所見 HBsAg  陽性  陰性  不明  
 HCVAb  陽性  陰性  不明  
 その他 ( \_\_\_\_\_ )

腫瘍マーカー  CEA( \_\_\_\_\_ )  CA19-9( \_\_\_\_\_ )  
 CA15-3( \_\_\_\_\_ )  AFP( \_\_\_\_\_ )  
 その他( \_\_\_\_\_ )

病状・症状 PS (  0-1  2  3  4 ) 疼痛 (  なし  あり )  
 腹水・胸水 (  あり  なし ) 呼吸器症状 (  なし  あり )  
 栄養 (  経口  経管  点滴 ) 消化器症状 (  なし  あり )  
 移動 (  可能  車椅子  その他 ) 不眠 (  なし  あり )  
 意識 (  清明  傾眠  昏睡 ) 不安 (  なし  あり )  
 認知 (  なし  あり ) その他 ( \_\_\_\_\_ )

患者への説明内容

年 月 日	年 月 日
施設名 ( _____ ) 施設名 ( _____ )	
記入者 ( _____ )	記入者 ( _____ )

患者の意向・希望





# 緊急のときは

緊急のときの対応を記入しておきましょう

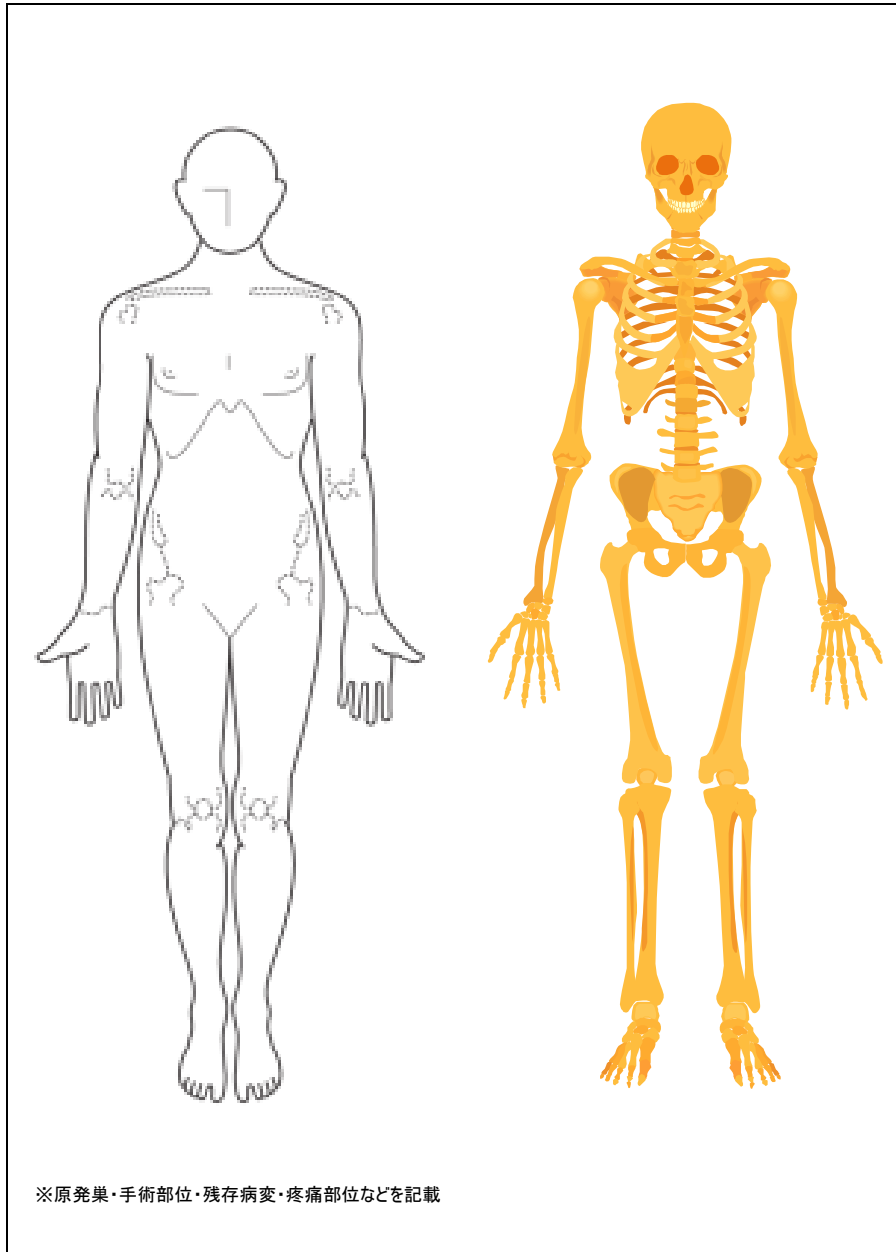

症状と対応		対応方法
例) 吐き気が強くなったら	➡	・1日に2食摂れないときは、吐き気止めを飲む、治まらなければ受診。
	➡	
	➡	
	➡	
	➡	
	➡	
	➡	
	➡	

対応方法			
1	かかりつけ医に電話	4	専門医に受診
2	かかりつけ医受診	5	
3	専門医に電話	6	

※対応方法を参照の上、連絡先を確認

連絡先	
かかりつけ医( )	☎
	☎
専門医( )	☎
	☎
	☎
	☎
	☎



**共同診療計画表**

**『乳がん術後サーベイ』①**

患者ID: \_\_\_\_\_ 患者名: \_\_\_\_\_ 様  
 適応基準: 非浸潤がん(DCIS)  
 除外基準:

施設名	電話番号	主治医	受持ち看護師	通院頻度
かかりつけ医(CL)				6ヶ月に1回
専門医(HP)				12ヶ月に1回

**【最終目標】 QOLを維持し、局所再発や対側乳がんの早期発見** 手術日: \_\_\_\_\_ 年 \_\_\_\_\_ 月 \_\_\_\_\_ 日

目標	🚩 患者のQOLが維持できている 🚩 温存乳房、胸壁に再発がない 🚩 対側乳癌の発症がない	HP	CL	HP	CL	HP	CL	HP	CL	HP	CL	HP
		術後1M 月日	6M 診療	12M 月日	18M 診療	24M 月日	30M 診療	36M 月日	42M 診療	48M 月日	54M 診療	60M 月日
診療	症状	○	○	○	○	○	○	○	○	○	○	○
	病状	○	○	○	○	○	○	○	○	○	○	○
	診察所見	○	○	○	○	○	○	○	○	○	○	○
検査	腫瘍マーカー			○		○		○		○		○
	画像検査			○		○		○		○		○
	その他			○		○		○		○		○
投薬	一般薬	○	○	○	○	○	○	○	○	○	○	○
指導	食事指導											
	服薬指導											
	生活指導											
	その他											



**共同診療計画表**

**『乳がん術後サーベイ』②**

患者ID: \_\_\_\_\_ 患者名: \_\_\_\_\_ 様

適応基準: 非浸潤がん(DCIS)

除外基準:

施設名	電話番号	主治医	受持ち看護師	通院頻度
かかりつけ医(CL)				6ヶ月に1回
専門医(HP)				12ヶ月に1回

**【最終目標】 QOLを維持し、局所再発や対側乳がんの早期発見**

手術日: \_\_\_\_\_ 年 \_\_\_\_\_ 月 \_\_\_\_\_ 日

目標	🚩 患者のQOLが維持できている 🚩 温存乳房、胸壁に再発がない 🚩 対側乳癌の発症がない	CL	HP	CL	HP	CL	HP	CL	HP	CL	HP
		66M 診療	72M 月 日	78M 診療	84M 月 日	90M 診療	96M 月 日	102M 診療	108M 月 日	114M 診療	120M 月 日
診療	症状	○	○	○	○	○	○	○	○	○	○
	病状	○	○	○	○	○	○	○	○	○	○
	診察所見	○	○	○	○	○	○	○	○	○	○
検査	腫瘍マーカー		○		○		○		○		○
	画像検査		○		○		○		○		○
	その他		○		○		○		○		○
投薬	一般薬	○	○	○	○	○	○	○	○	○	○
指導	食事指導										
	服薬指導										
	生活指導										
	その他										



**連携パス記入表 乳がん 術後サーベイ連携（術後1ヶ月後～36ヶ月後）**

患者ID:                    患者名:  
 適応基準: 非浸潤がん(DCIS)  
 除外基準:

施設名		主治医	受持ち看護師	通院頻度
かかりつけ医				6ヶ月に1回
専門医				12ヶ月に1回

【最終目標】	QOLを維持し、局所再発や対側乳がんの早期発見	年 月 日		月 日		月 日		月 日		月 日		月 日		月 日 目標 評価		
		術後1ヶ月後		6ヶ月後		12ヶ月後		18ヶ月後		24ヶ月後		30ヶ月後			36ヶ月後	
		はい	いいえ	はい	いいえ	はい	いいえ	はい	いいえ	はい	いいえ	はい	いいえ		はい	いいえ
目標	患者のQOLが維持できている	<input type="checkbox"/>	<input type="checkbox"/>	<input type="checkbox"/>	<input type="checkbox"/>	<input type="checkbox"/>	<input type="checkbox"/>	<input type="checkbox"/>	<input type="checkbox"/>	<input type="checkbox"/>	<input type="checkbox"/>	<input type="checkbox"/>	<input type="checkbox"/>	<input type="checkbox"/>	<input type="checkbox"/>	/ 6
	温存乳房、胸壁に再発がない	<input type="checkbox"/>	<input type="checkbox"/>	<input type="checkbox"/>	<input type="checkbox"/>	<input type="checkbox"/>	<input type="checkbox"/>	<input type="checkbox"/>	<input type="checkbox"/>	<input type="checkbox"/>	<input type="checkbox"/>	<input type="checkbox"/>	<input type="checkbox"/>	<input type="checkbox"/>	<input type="checkbox"/>	/ 6
	(いいえの場合)⇒早期に発見できている	<input type="checkbox"/>	<input type="checkbox"/>	<input type="checkbox"/>	<input type="checkbox"/>	<input type="checkbox"/>	<input type="checkbox"/>	<input type="checkbox"/>	<input type="checkbox"/>	<input type="checkbox"/>	<input type="checkbox"/>	<input type="checkbox"/>	<input type="checkbox"/>	<input type="checkbox"/>	<input type="checkbox"/>	/ 6
	対側乳癌の発症がない	<input type="checkbox"/>	<input type="checkbox"/>	<input type="checkbox"/>	<input type="checkbox"/>	<input type="checkbox"/>	<input type="checkbox"/>	<input type="checkbox"/>	<input type="checkbox"/>	<input type="checkbox"/>	<input type="checkbox"/>	<input type="checkbox"/>	<input type="checkbox"/>	<input type="checkbox"/>	<input type="checkbox"/>	/ 6
	(いいえの場合)⇒早期に発見できている	<input type="checkbox"/>	<input type="checkbox"/>	<input type="checkbox"/>	<input type="checkbox"/>	<input type="checkbox"/>	<input type="checkbox"/>	<input type="checkbox"/>	<input type="checkbox"/>	<input type="checkbox"/>	<input type="checkbox"/>	<input type="checkbox"/>	<input type="checkbox"/>	<input type="checkbox"/>	<input type="checkbox"/>	/ 6
自他覚症状 と判断基準	全身状態(体重) 急激な増減がない	<input type="checkbox"/>	<input type="checkbox"/>	( ) kg	<input type="checkbox"/>	<input type="checkbox"/>	( ) kg	<input type="checkbox"/>	<input type="checkbox"/>	( ) kg	<input type="checkbox"/>	<input type="checkbox"/>	( ) kg	<input type="checkbox"/>	<input type="checkbox"/>	( ) kg
	全身状態(PS) 0～1	<input type="checkbox"/>	<input type="checkbox"/>		<input type="checkbox"/>	<input type="checkbox"/>		<input type="checkbox"/>	<input type="checkbox"/>		<input type="checkbox"/>	<input type="checkbox"/>		<input type="checkbox"/>	<input type="checkbox"/>	
	原発側乳房の視・触診 <small>しこり、痛み、 発赤がない</small>	<input type="checkbox"/>	<input type="checkbox"/>		<input type="checkbox"/>	<input type="checkbox"/>		<input type="checkbox"/>	<input type="checkbox"/>		<input type="checkbox"/>	<input type="checkbox"/>		<input type="checkbox"/>	<input type="checkbox"/>	
	対側乳房の視・触診 <small>しこり、痛み、 発赤がない</small>	<input type="checkbox"/>	<input type="checkbox"/>		<input type="checkbox"/>	<input type="checkbox"/>		<input type="checkbox"/>	<input type="checkbox"/>		<input type="checkbox"/>	<input type="checkbox"/>		<input type="checkbox"/>	<input type="checkbox"/>	
	脇の下の視・触診 固いものが触れない	<input type="checkbox"/>	<input type="checkbox"/>		<input type="checkbox"/>	<input type="checkbox"/>		<input type="checkbox"/>	<input type="checkbox"/>		<input type="checkbox"/>	<input type="checkbox"/>		<input type="checkbox"/>	<input type="checkbox"/>	
検査と 判断基準	腫瘍マーカー( CEA/CA15-3 )に異常がない	<input type="checkbox"/>	<input type="checkbox"/>		<input type="checkbox"/>	<input type="checkbox"/>		<input type="checkbox"/>	<input type="checkbox"/>		<input type="checkbox"/>	<input type="checkbox"/>		<input type="checkbox"/>	<input type="checkbox"/>	
	( 乳腺超音波・マンモグラフィ ) 画像診断 に異常がない ( 胸腹部CT単純あるいは造影 )	<input type="checkbox"/>	<input type="checkbox"/>		<input type="checkbox"/>	<input type="checkbox"/>		<input type="checkbox"/>	<input type="checkbox"/>		<input type="checkbox"/>	<input type="checkbox"/>		<input type="checkbox"/>	<input type="checkbox"/>	
患者 ・栄養指導	生活指導 実施内容を記載															
	その他 実施内容を記載															
Ns サイン																
Dr サイン																

**観察記録**

作成日:                    /                    /

**連携パス記入表 乳がん 術後サーベイ連携（42ヶ月後～78ヶ月後）**

患者ID: \_\_\_\_\_ 患者名: \_\_\_\_\_  
 適応基準: 非浸潤がん(DCIS)  
 除外基準: \_\_\_\_\_

施設名	主治医	受持ち看護師	通院頻度
かかりつけ医			6ヶ月に1回
専門医			12ヶ月に1回

【最終目標】	QOLを維持し、局所再発や対側乳がんの早期発見	月 日		月 日		月 日		月 日		月 日		月 日		月 日		
		42ヶ月後		48ヶ月後		54ヶ月後		60ヶ月後		66ヶ月後		72ヶ月後			78ヶ月後	
		はい	いいえ	はい	いいえ	はい	いいえ	はい	いいえ	はい	いいえ	はい	いいえ		はい	いいえ
目標	患者のQOLが維持できている	<input type="checkbox"/>	<input type="checkbox"/>	<input type="checkbox"/>	<input type="checkbox"/>	<input type="checkbox"/>	<input type="checkbox"/>	<input type="checkbox"/>	<input type="checkbox"/>	<input type="checkbox"/>	<input type="checkbox"/>	<input type="checkbox"/>	<input type="checkbox"/>	<input type="checkbox"/>	<input type="checkbox"/>	/ 6
	温存乳房、胸壁に再発がない	<input type="checkbox"/>	<input type="checkbox"/>	<input type="checkbox"/>	<input type="checkbox"/>	<input type="checkbox"/>	<input type="checkbox"/>	<input type="checkbox"/>	<input type="checkbox"/>	<input type="checkbox"/>	<input type="checkbox"/>	<input type="checkbox"/>	<input type="checkbox"/>	<input type="checkbox"/>	<input type="checkbox"/>	/ 6
	(いいえの場合)⇒早期に発見できている	<input type="checkbox"/>	<input type="checkbox"/>	<input type="checkbox"/>	<input type="checkbox"/>	<input type="checkbox"/>	<input type="checkbox"/>	<input type="checkbox"/>	<input type="checkbox"/>	<input type="checkbox"/>	<input type="checkbox"/>	<input type="checkbox"/>	<input type="checkbox"/>	<input type="checkbox"/>	<input type="checkbox"/>	/ 6
	対側乳癌の発症がない	<input type="checkbox"/>	<input type="checkbox"/>	<input type="checkbox"/>	<input type="checkbox"/>	<input type="checkbox"/>	<input type="checkbox"/>	<input type="checkbox"/>	<input type="checkbox"/>	<input type="checkbox"/>	<input type="checkbox"/>	<input type="checkbox"/>	<input type="checkbox"/>	<input type="checkbox"/>	<input type="checkbox"/>	/ 6
	(いいえの場合)⇒早期に発見できている	<input type="checkbox"/>	<input type="checkbox"/>	<input type="checkbox"/>	<input type="checkbox"/>	<input type="checkbox"/>	<input type="checkbox"/>	<input type="checkbox"/>	<input type="checkbox"/>	<input type="checkbox"/>	<input type="checkbox"/>	<input type="checkbox"/>	<input type="checkbox"/>	<input type="checkbox"/>	<input type="checkbox"/>	/ 6
自他覚症状 と判断基準	全身状態(体重) 急激な増減がない	<input type="checkbox"/>	<input type="checkbox"/>	<input type="checkbox"/>	<input type="checkbox"/>	<input type="checkbox"/>	<input type="checkbox"/>	<input type="checkbox"/>	<input type="checkbox"/>	<input type="checkbox"/>	<input type="checkbox"/>	<input type="checkbox"/>	<input type="checkbox"/>	<input type="checkbox"/>	<input type="checkbox"/>	
	全身状態(PS) 0~1	<input type="checkbox"/>	<input type="checkbox"/>	<input type="checkbox"/>	<input type="checkbox"/>	<input type="checkbox"/>	<input type="checkbox"/>	<input type="checkbox"/>	<input type="checkbox"/>	<input type="checkbox"/>	<input type="checkbox"/>	<input type="checkbox"/>	<input type="checkbox"/>	<input type="checkbox"/>	<input type="checkbox"/>	
	原発側乳房の視・触診 <small>しこり、痛み、 発赤がない</small> <input type="checkbox"/> 右 <input type="checkbox"/> 左	<input type="checkbox"/>	<input type="checkbox"/>	<input type="checkbox"/>	<input type="checkbox"/>	<input type="checkbox"/>	<input type="checkbox"/>	<input type="checkbox"/>	<input type="checkbox"/>	<input type="checkbox"/>	<input type="checkbox"/>	<input type="checkbox"/>	<input type="checkbox"/>	<input type="checkbox"/>	<input type="checkbox"/>	
	対側乳房の視・触診 <small>しこり、痛み、 発赤がない</small> <input type="checkbox"/> 右 <input type="checkbox"/> 左	<input type="checkbox"/>	<input type="checkbox"/>	<input type="checkbox"/>	<input type="checkbox"/>	<input type="checkbox"/>	<input type="checkbox"/>	<input type="checkbox"/>	<input type="checkbox"/>	<input type="checkbox"/>	<input type="checkbox"/>	<input type="checkbox"/>	<input type="checkbox"/>	<input type="checkbox"/>	<input type="checkbox"/>	
検査と 判断基準	脇の下の視・触診 固いものが触れない	<input type="checkbox"/>	<input type="checkbox"/>	<input type="checkbox"/>	<input type="checkbox"/>	<input type="checkbox"/>	<input type="checkbox"/>	<input type="checkbox"/>	<input type="checkbox"/>	<input type="checkbox"/>	<input type="checkbox"/>	<input type="checkbox"/>	<input type="checkbox"/>	<input type="checkbox"/>	<input type="checkbox"/>	
	腫瘍マーカー(CEA/CA15-3)に異常がない			<input type="checkbox"/>	<input type="checkbox"/>			<input type="checkbox"/>	<input type="checkbox"/>			<input type="checkbox"/>	<input type="checkbox"/>			
患者	生活指導 実施内容を記載															
	栄養指導 その他 実施内容を記載															
Ns サイン																
Dr サイン																

観察記録

作成日: / /



**連携パス記入表 乳がん 術後サーベイ連携（84ヶ月後～120ヶ月後）**

患者ID:                      患者名:  
 適応基準: 非浸潤がん(DCIS)  
 除外基準:

施設名	主治医	受持ち看護師	通院頻度
かかりつけ医			6ヶ月に1回
専門医			12ヶ月に1回

【最終目標】	QOLを維持し、局所再発や対側乳がんの早期発見	月 日		月 日		月 日		月 日		月 日		月 日		月 日		
		84ヶ月後		90ヶ月後		96ヶ月後		102ヶ月後		108ヶ月後		114ヶ月後			120ヶ月後	
		はい	いいえ	はい	いいえ	はい	いいえ	はい	いいえ	はい	いいえ	はい	いいえ		はい	いいえ
目標	患者のQOLが維持できている	<input type="checkbox"/>	<input type="checkbox"/>	<input type="checkbox"/>	<input type="checkbox"/>	<input type="checkbox"/>	<input type="checkbox"/>	<input type="checkbox"/>	<input type="checkbox"/>	<input type="checkbox"/>	<input type="checkbox"/>	<input type="checkbox"/>	<input type="checkbox"/>	<input type="checkbox"/>	<input type="checkbox"/>	/ 6
	温存乳房、胸壁に再発がない	<input type="checkbox"/>	<input type="checkbox"/>	<input type="checkbox"/>	<input type="checkbox"/>	<input type="checkbox"/>	<input type="checkbox"/>	<input type="checkbox"/>	<input type="checkbox"/>	<input type="checkbox"/>	<input type="checkbox"/>	<input type="checkbox"/>	<input type="checkbox"/>	<input type="checkbox"/>	<input type="checkbox"/>	/ 6
	(いいえの場合)⇒早期に発見できている	<input type="checkbox"/>	<input type="checkbox"/>	<input type="checkbox"/>	<input type="checkbox"/>	<input type="checkbox"/>	<input type="checkbox"/>	<input type="checkbox"/>	<input type="checkbox"/>	<input type="checkbox"/>	<input type="checkbox"/>	<input type="checkbox"/>	<input type="checkbox"/>	<input type="checkbox"/>	<input type="checkbox"/>	/ 6
	対側乳癌の発症がない	<input type="checkbox"/>	<input type="checkbox"/>	<input type="checkbox"/>	<input type="checkbox"/>	<input type="checkbox"/>	<input type="checkbox"/>	<input type="checkbox"/>	<input type="checkbox"/>	<input type="checkbox"/>	<input type="checkbox"/>	<input type="checkbox"/>	<input type="checkbox"/>	<input type="checkbox"/>	<input type="checkbox"/>	/ 6
	(いいえの場合)⇒早期に発見できている	<input type="checkbox"/>	<input type="checkbox"/>	<input type="checkbox"/>	<input type="checkbox"/>	<input type="checkbox"/>	<input type="checkbox"/>	<input type="checkbox"/>	<input type="checkbox"/>	<input type="checkbox"/>	<input type="checkbox"/>	<input type="checkbox"/>	<input type="checkbox"/>	<input type="checkbox"/>	<input type="checkbox"/>	/ 6
自他覚症状 と判断基準	全身状態(体重) 急激な増減がない	<input type="checkbox"/>	<input type="checkbox"/>	<input type="checkbox"/>	<input type="checkbox"/>	<input type="checkbox"/>	<input type="checkbox"/>	<input type="checkbox"/>	<input type="checkbox"/>	<input type="checkbox"/>	<input type="checkbox"/>	<input type="checkbox"/>	<input type="checkbox"/>	<input type="checkbox"/>	<input type="checkbox"/>	
	全身状態(PS) 0~1	<input type="checkbox"/>	<input type="checkbox"/>	<input type="checkbox"/>	<input type="checkbox"/>	<input type="checkbox"/>	<input type="checkbox"/>	<input type="checkbox"/>	<input type="checkbox"/>	<input type="checkbox"/>	<input type="checkbox"/>	<input type="checkbox"/>	<input type="checkbox"/>	<input type="checkbox"/>	<input type="checkbox"/>	
	原発側乳房の視・触診 <small>しこり、痛み、 発赤がない</small>	<input type="checkbox"/>	<input type="checkbox"/>	<input type="checkbox"/>	<input type="checkbox"/>	<input type="checkbox"/>	<input type="checkbox"/>	<input type="checkbox"/>	<input type="checkbox"/>	<input type="checkbox"/>	<input type="checkbox"/>	<input type="checkbox"/>	<input type="checkbox"/>	<input type="checkbox"/>	<input type="checkbox"/>	
	対側乳房の視・触診 <small>しこり、痛み、 発赤がない</small>	<input type="checkbox"/>	<input type="checkbox"/>	<input type="checkbox"/>	<input type="checkbox"/>	<input type="checkbox"/>	<input type="checkbox"/>	<input type="checkbox"/>	<input type="checkbox"/>	<input type="checkbox"/>	<input type="checkbox"/>	<input type="checkbox"/>	<input type="checkbox"/>	<input type="checkbox"/>	<input type="checkbox"/>	
検査と 判断基準	腫瘍マーカー( CEA/CA15-3 )に異常がない	<input type="checkbox"/>	<input type="checkbox"/>	<input type="checkbox"/>	<input type="checkbox"/>	<input type="checkbox"/>	<input type="checkbox"/>	<input type="checkbox"/>	<input type="checkbox"/>	<input type="checkbox"/>	<input type="checkbox"/>	<input type="checkbox"/>	<input type="checkbox"/>	<input type="checkbox"/>	<input type="checkbox"/>	
	画像診断 <small>( 乳腺超音波・マンモグラフィー ) ( 胸腹部CT単純あるいは造影 )</small>	<input type="checkbox"/>	<input type="checkbox"/>	<input type="checkbox"/>	<input type="checkbox"/>	<input type="checkbox"/>	<input type="checkbox"/>	<input type="checkbox"/>	<input type="checkbox"/>	<input type="checkbox"/>	<input type="checkbox"/>	<input type="checkbox"/>	<input type="checkbox"/>	<input type="checkbox"/>	<input type="checkbox"/>	
患者	生活指導 実施内容を記載															
	・栄養指導 その他 実施内容を記載															
Ns サイン																
Dr サイン																

観察記録

作成日:                      /                      /



**共同診療計画表**

**『乳がんホルモン療法』①**

患者ID: \_\_\_\_\_ 患者名: \_\_\_\_\_ 様  
 適応基準: ER又はPGR陽性の方 閉経前 閉経後

施設名	電話番号	主治医	受持ち看護師	通院頻度
かかりつけ医(CL)				3ヶ月に1回
専門医(HP)				12ヶ月に1回

除外基準:  
 継続指示: 食事が入らないとき ⇒ 専門医紹介 腫瘍マーカー上昇時 ⇒ 専門医紹介  
体重減少が続くとき ⇒ 専門医紹介 再発が疑われるとき ⇒ 専門医紹介

**【最終目標】 QOLを維持し、術後ホルモン療法を完遂する。** 手術日： 年 月 日

目標	🚩 患者のQOLが維持できている 🚩 温存乳房、胸壁に再発がない 🚩 対側乳癌の発症がない 🚩 ホルモン療法の順守と副作用のケアができています	HP	CL	HP	CL	HP	CL	HP	CL	HP	CL	HP
		術後1M 月 日	1回/3ヵ月 診療 月 日	12M 月 日	1回/3ヵ月 診療 月 日	24M 月 日	1回/3ヵ月 診療 月 日	36M 月 日	1回/3ヵ月 診療 月 日	48M 月 日	1回/3ヵ月 診療 月 日	60M 月 日
診療	症状	○	○	○	○	○	○	○	○	○	○	○
	病状	○	○	○	○	○	○	○	○	○	○	○
	診察所見	○	○	○	○	○	○	○	○	○	○	○
検査	血液学的検査	○	○	○	○	○	○	○	○	○	○	○
	生化学検査	○	○	○	○	○	○	○	○	○	○	○
	腫瘍マーカー	○	○	○	○	○	○	○	○	○	○	○
	画像検査			○		○		○		○		○
	その他	○	○	○	○	○	○	○	○	○	○	○
投薬	一般薬	○	○	○	○	○	○	○	○	○	○	○
	ホルモン療法	○	○	○	○	○	○	○	○	○	○	○
指導	内服確認											
	副作用説明											
	生活指導											
	その他											



**共同診療計画表**

**『乳がんホルモン療法』②**

患者ID: \_\_\_\_\_ 患者名: \_\_\_\_\_ 様  
 適応基準: ER又はPGR陽性の方 閉経前 閉経後

施設名	電話番号	主治医	受持ち看護師	通院頻度
かかりつけ医(CL)				3ヶ月に1回
専門医(HP)				12ヶ月に1回

除外基準:

継続指示: 食事が入らないとき = 専門医紹介 腫瘍マーカー上昇時 ⇒ 専門医紹介  
体重減少が続くとき = 専門医紹介 再発が疑われるとき ⇒ 専門医紹介

**【最終目標】 QOLを維持し、術後ホルモン療法を完遂する。**

手術日 :      年      月      日

目標	患者のQOLが維持できている 温存乳房、胸壁に再発がない 対側乳癌の発症がない ホルモン療法の順守と副作用のケアができています	CL	HP	CL	HP	CL	HP	CL	HP	CL	HP
		1回/3ヵ月 診療	72M 月 日	1回/3ヵ月 診療	84M 月 日	1回/3ヵ月 診療	96M 月 日	1回/3ヵ月 診療	108M 月 日	1回/3ヵ月 診療	120M 月 日
診療	症状	○	○	○	○	○	○	○	○	○	○
	病状	○	○	○	○	○	○	○	○	○	○
	診察所見	○	○	○	○	○	○	○	○	○	○
検査	血液学的検査	○	○	○	○	○	○	○	○	○	○
	生化学検査	○	○	○	○	○	○	○	○	○	○
	腫瘍マーカー	○	○	○	○	○	○	○	○	○	○
	画像検査	○	○	○	○	○	○	○	○	○	○
	その他	○	○	○	○	○	○	○	○	○	○
投薬	一般薬	○	○	○	○	○	○	○	○	○	○
	ホルモン療法	○	○	○	○	○	○	○	○	○	○
指導	内服確認										
	副作用説明										
	生活指導										
	その他										



**連携パス記入表 乳がん ホルモン療法（開始時アセスメント～18ヶ月後）**

患者ID: \_\_\_\_\_ 患者名: \_\_\_\_\_  
 適応基準: ER又はPGR陽性の方  閉経前  閉経後  
 継続指示:  食事が入らないとき → 専門医紹介  腫瘍マーカー上昇時 → 専門医紹介  
 体重減少が続くとき → 専門医紹介  再発が疑われるとき → 専門医紹介

施設名	主治医	受持ち看護師	通院頻度
かかりつけ医			3ヶ月に1回
専門医			12ヶ月に1回

【最終目標】	QOLを維持し、術後ホルモン療法を完遂する。	年 月 日		月 日		月 日		月 日		月 日		月 日		月 日		
		開始時アセスメント		3ヶ月後		6ヶ月後		9ヶ月後		12ヶ月後		15ヶ月後			18ヶ月後	
		はい	いいえ	はい	いいえ	はい	いいえ	はい	いいえ	はい	いいえ	はい	いいえ		はい	いいえ
目標	<input checked="" type="checkbox"/> 患者のQOLが維持できている	<input type="checkbox"/>	<input type="checkbox"/>	<input type="checkbox"/>	<input type="checkbox"/>	<input type="checkbox"/>	<input type="checkbox"/>	<input type="checkbox"/>	<input type="checkbox"/>	<input type="checkbox"/>	<input type="checkbox"/>	<input type="checkbox"/>	<input type="checkbox"/>	<input type="checkbox"/>	<input type="checkbox"/>	/
	<input checked="" type="checkbox"/> 温存乳房、胸壁に再発がない	<input type="checkbox"/>	<input type="checkbox"/>	<input type="checkbox"/>	<input type="checkbox"/>	<input type="checkbox"/>	<input type="checkbox"/>	<input type="checkbox"/>	<input type="checkbox"/>	<input type="checkbox"/>	<input type="checkbox"/>	<input type="checkbox"/>	<input type="checkbox"/>	<input type="checkbox"/>	<input type="checkbox"/>	/
	<input checked="" type="checkbox"/> (いいえの場合)⇒早期に発見できている	<input type="checkbox"/>	<input type="checkbox"/>	<input type="checkbox"/>	<input type="checkbox"/>	<input type="checkbox"/>	<input type="checkbox"/>	<input type="checkbox"/>	<input type="checkbox"/>	<input type="checkbox"/>	<input type="checkbox"/>	<input type="checkbox"/>	<input type="checkbox"/>	<input type="checkbox"/>	<input type="checkbox"/>	/
	<input checked="" type="checkbox"/> 対側乳癌の発症がない	<input type="checkbox"/>	<input type="checkbox"/>	<input type="checkbox"/>	<input type="checkbox"/>	<input type="checkbox"/>	<input type="checkbox"/>	<input type="checkbox"/>	<input type="checkbox"/>	<input type="checkbox"/>	<input type="checkbox"/>	<input type="checkbox"/>	<input type="checkbox"/>	<input type="checkbox"/>	<input type="checkbox"/>	/
	<input checked="" type="checkbox"/> (いいえの場合)⇒早期に発見できている	<input type="checkbox"/>	<input type="checkbox"/>	<input type="checkbox"/>	<input type="checkbox"/>	<input type="checkbox"/>	<input type="checkbox"/>	<input type="checkbox"/>	<input type="checkbox"/>	<input type="checkbox"/>	<input type="checkbox"/>	<input type="checkbox"/>	<input type="checkbox"/>	<input type="checkbox"/>	<input type="checkbox"/>	/
	<input checked="" type="checkbox"/> ホルモン療法の順守と副作用のケアができています	<input type="checkbox"/>	<input type="checkbox"/>	<input type="checkbox"/>	<input type="checkbox"/>	<input type="checkbox"/>	<input type="checkbox"/>	<input type="checkbox"/>	<input type="checkbox"/>	<input type="checkbox"/>	<input type="checkbox"/>	<input type="checkbox"/>	<input type="checkbox"/>	<input type="checkbox"/>	<input type="checkbox"/>	/
自他覚症状 と判断基準	<input checked="" type="checkbox"/> 全身状態(体重) 急激な増減がない	<input type="checkbox"/>	<input type="checkbox"/> ( ) kg	<input type="checkbox"/>	<input type="checkbox"/> ( ) kg	<input type="checkbox"/>	<input type="checkbox"/> ( ) kg	<input type="checkbox"/>	<input type="checkbox"/> ( ) kg	<input type="checkbox"/>	<input type="checkbox"/> ( ) kg	<input type="checkbox"/>	<input type="checkbox"/> ( ) kg	<input type="checkbox"/>	<input type="checkbox"/> ( ) kg	
	<input checked="" type="checkbox"/> 全身状態(PS) 0~1	<input type="checkbox"/>	<input type="checkbox"/>	<input type="checkbox"/>	<input type="checkbox"/>	<input type="checkbox"/>	<input type="checkbox"/>	<input type="checkbox"/>	<input type="checkbox"/>	<input type="checkbox"/>	<input type="checkbox"/>	<input type="checkbox"/>	<input type="checkbox"/>	<input type="checkbox"/>	<input type="checkbox"/>	
	<input checked="" type="checkbox"/> 原発側乳房の視・触診 <small>しこり、痛み、 発赤がない</small> <input type="checkbox"/> 右 <input type="checkbox"/> 左	<input type="checkbox"/>	<input type="checkbox"/>	<input type="checkbox"/>	<input type="checkbox"/>	<input type="checkbox"/>	<input type="checkbox"/>	<input type="checkbox"/>	<input type="checkbox"/>	<input type="checkbox"/>	<input type="checkbox"/>	<input type="checkbox"/>	<input type="checkbox"/>	<input type="checkbox"/>	<input type="checkbox"/>	
	<input checked="" type="checkbox"/> 対側乳房の視・触診 <small>しこり、痛み、 発赤がない</small> <input type="checkbox"/> 右 <input type="checkbox"/> 左	<input type="checkbox"/>	<input type="checkbox"/>	<input type="checkbox"/>	<input type="checkbox"/>	<input type="checkbox"/>	<input type="checkbox"/>	<input type="checkbox"/>	<input type="checkbox"/>	<input type="checkbox"/>	<input type="checkbox"/>	<input type="checkbox"/>	<input type="checkbox"/>	<input type="checkbox"/>	<input type="checkbox"/>	
	<input checked="" type="checkbox"/> 腋窩の視・触診 固いものが触れない	<input type="checkbox"/>	<input type="checkbox"/>	<input type="checkbox"/>	<input type="checkbox"/>	<input type="checkbox"/>	<input type="checkbox"/>	<input type="checkbox"/>	<input type="checkbox"/>	<input type="checkbox"/>	<input type="checkbox"/>	<input type="checkbox"/>	<input type="checkbox"/>	<input type="checkbox"/>	<input type="checkbox"/>	
	<input checked="" type="checkbox"/> 全身倦怠感がない	<input type="checkbox"/>	<input type="checkbox"/>	<input type="checkbox"/>	<input type="checkbox"/>	<input type="checkbox"/>	<input type="checkbox"/>	<input type="checkbox"/>	<input type="checkbox"/>	<input type="checkbox"/>	<input type="checkbox"/>	<input type="checkbox"/>	<input type="checkbox"/>	<input type="checkbox"/>	<input type="checkbox"/>	
	<input checked="" type="checkbox"/> 食欲不振がない	<input type="checkbox"/>	<input type="checkbox"/>	<input type="checkbox"/>	<input type="checkbox"/>	<input type="checkbox"/>	<input type="checkbox"/>	<input type="checkbox"/>	<input type="checkbox"/>	<input type="checkbox"/>	<input type="checkbox"/>	<input type="checkbox"/>	<input type="checkbox"/>	<input type="checkbox"/>	<input type="checkbox"/>	
	<input checked="" type="checkbox"/> 発疹・かゆみがない	<input type="checkbox"/>	<input type="checkbox"/>	<input type="checkbox"/>	<input type="checkbox"/>	<input type="checkbox"/>	<input type="checkbox"/>	<input type="checkbox"/>	<input type="checkbox"/>	<input type="checkbox"/>	<input type="checkbox"/>	<input type="checkbox"/>	<input type="checkbox"/>	<input type="checkbox"/>	<input type="checkbox"/>	
	<input checked="" type="checkbox"/> hot flashがない	<input type="checkbox"/>	<input type="checkbox"/>	<input type="checkbox"/>	<input type="checkbox"/>	<input type="checkbox"/>	<input type="checkbox"/>	<input type="checkbox"/>	<input type="checkbox"/>	<input type="checkbox"/>	<input type="checkbox"/>	<input type="checkbox"/>	<input type="checkbox"/>	<input type="checkbox"/>	<input type="checkbox"/>	
	<input checked="" type="checkbox"/> 帯下の変化がない	<input type="checkbox"/>	<input type="checkbox"/>	<input type="checkbox"/>	<input type="checkbox"/>	<input type="checkbox"/>	<input type="checkbox"/>	<input type="checkbox"/>	<input type="checkbox"/>	<input type="checkbox"/>	<input type="checkbox"/>	<input type="checkbox"/>	<input type="checkbox"/>	<input type="checkbox"/>	<input type="checkbox"/>	
	<input checked="" type="checkbox"/> 不正性器出血がない	<input type="checkbox"/>	<input type="checkbox"/>	<input type="checkbox"/>	<input type="checkbox"/>	<input type="checkbox"/>	<input type="checkbox"/>	<input type="checkbox"/>	<input type="checkbox"/>	<input type="checkbox"/>	<input type="checkbox"/>	<input type="checkbox"/>	<input type="checkbox"/>	<input type="checkbox"/>	<input type="checkbox"/>	
	<input checked="" type="checkbox"/> 関節痛・こわばりがない	<input type="checkbox"/>	<input type="checkbox"/>	<input type="checkbox"/>	<input type="checkbox"/>	<input type="checkbox"/>	<input type="checkbox"/>	<input type="checkbox"/>	<input type="checkbox"/>	<input type="checkbox"/>	<input type="checkbox"/>	<input type="checkbox"/>	<input type="checkbox"/>	<input type="checkbox"/>	<input type="checkbox"/>	
	<input checked="" type="checkbox"/> 骨折がない	<input type="checkbox"/>	<input type="checkbox"/>	<input type="checkbox"/>	<input type="checkbox"/>	<input type="checkbox"/>	<input type="checkbox"/>	<input type="checkbox"/>	<input type="checkbox"/>	<input type="checkbox"/>	<input type="checkbox"/>	<input type="checkbox"/>	<input type="checkbox"/>	<input type="checkbox"/>	<input type="checkbox"/>	
検査と 判断基準	<input checked="" type="checkbox"/> 血算 に異常がない	<input type="checkbox"/>	<input type="checkbox"/>	<input type="checkbox"/>	<input type="checkbox"/>	<input type="checkbox"/>	<input type="checkbox"/>	<input type="checkbox"/>	<input type="checkbox"/>	<input type="checkbox"/>	<input type="checkbox"/>	<input type="checkbox"/>	<input type="checkbox"/>	<input type="checkbox"/>	<input type="checkbox"/>	
	<input checked="" type="checkbox"/> 生化学検査 に異常がない	<input type="checkbox"/>	<input type="checkbox"/>	<input type="checkbox"/>	<input type="checkbox"/>	<input type="checkbox"/>	<input type="checkbox"/>	<input type="checkbox"/>	<input type="checkbox"/>	<input type="checkbox"/>	<input type="checkbox"/>	<input type="checkbox"/>	<input type="checkbox"/>	<input type="checkbox"/>	<input type="checkbox"/>	
	<input checked="" type="checkbox"/> 腫瘍マーカー ( OEA/CA15-3 ) に異常がない	<input type="checkbox"/>	<input type="checkbox"/>	<input type="checkbox"/>	<input type="checkbox"/>	<input type="checkbox"/>	<input type="checkbox"/>	<input type="checkbox"/>	<input type="checkbox"/>	<input type="checkbox"/>	<input type="checkbox"/>	<input type="checkbox"/>	<input type="checkbox"/>	<input type="checkbox"/>	<input type="checkbox"/>	
	<input checked="" type="checkbox"/> 画像診断 ( 乳腺超音波・マンモグラフィ ) ( 胸部部CT単純あるいは造影 ) に異常がない	<input type="checkbox"/>	<input type="checkbox"/>							<input type="checkbox"/>	<input type="checkbox"/>					
治療・処置 患者 ・栄養指導	薬剤処方の有無(詳細はお薬手帳に記入)	あり・なし		あり・なし		あり・なし		あり・なし		あり・なし		あり・なし		あり・なし		
	<input checked="" type="checkbox"/> 生活指導 実施内容を記載															
	<input checked="" type="checkbox"/> 内服確認 実施内容を記載															
	<input checked="" type="checkbox"/> 副作用説明 実施内容を記載															
	その他 実施内容を記載															
Ns サイン																
Dr サイン																

作成日: / /

# 連携パス記入表 乳がん ホルモン療法（21ヶ月後～39ヶ月後）

患者ID: \_\_\_\_\_ 患者名: \_\_\_\_\_  
 適応基準: ER又はPGR陽性の方  閉経前  閉経後  
 継続指示:  食事が入らないとき ⇒ 専門医紹介  腫瘍マーカー上昇時 ⇒ 専門医紹介  
 体重減少が続くとき ⇒ 専門医紹介  再発が疑われるとき ⇒ 専門医紹介

施設名	主治医	受持ち看護師	通院頻度
かかりつけ医			3ヶ月に1回
専門医			12ヶ月に1回

【最終目標】	QOLを維持し、術後ホルモン療法を完遂する。	年 月 日		月 日		月 日		月 日		月 日		月 日		月 日		
		21ヶ月後		24ヶ月後		27ヶ月後		30ヶ月後		33ヶ月後		36ヶ月後			39ヶ月後	
		はい	いいえ	はい	いいえ	はい	いいえ	はい	いいえ	はい	いいえ	はい	いいえ		はい	いいえ
目標	<input checked="" type="checkbox"/> 患者のQOLが維持できている	<input type="checkbox"/>	<input type="checkbox"/>	<input type="checkbox"/>	<input type="checkbox"/>	<input type="checkbox"/>	<input type="checkbox"/>	<input type="checkbox"/>	<input type="checkbox"/>	<input type="checkbox"/>	<input type="checkbox"/>	<input type="checkbox"/>	<input type="checkbox"/>	<input type="checkbox"/>	<input type="checkbox"/>	/ 7
	<input checked="" type="checkbox"/> 温存乳房、胸壁に再発がない	<input type="checkbox"/>	<input type="checkbox"/>	<input type="checkbox"/>	<input type="checkbox"/>	<input type="checkbox"/>	<input type="checkbox"/>	<input type="checkbox"/>	<input type="checkbox"/>	<input type="checkbox"/>	<input type="checkbox"/>	<input type="checkbox"/>	<input type="checkbox"/>	<input type="checkbox"/>	<input type="checkbox"/>	/ 7
	<input checked="" type="checkbox"/> (いいえの場合)⇒早期に発見できている	<input type="checkbox"/>	<input type="checkbox"/>	<input type="checkbox"/>	<input type="checkbox"/>	<input type="checkbox"/>	<input type="checkbox"/>	<input type="checkbox"/>	<input type="checkbox"/>	<input type="checkbox"/>	<input type="checkbox"/>	<input type="checkbox"/>	<input type="checkbox"/>	<input type="checkbox"/>	<input type="checkbox"/>	/ 7
	<input checked="" type="checkbox"/> 対側乳癌の発症がない	<input type="checkbox"/>	<input type="checkbox"/>	<input type="checkbox"/>	<input type="checkbox"/>	<input type="checkbox"/>	<input type="checkbox"/>	<input type="checkbox"/>	<input type="checkbox"/>	<input type="checkbox"/>	<input type="checkbox"/>	<input type="checkbox"/>	<input type="checkbox"/>	<input type="checkbox"/>	<input type="checkbox"/>	/ 7
	<input checked="" type="checkbox"/> (いいえの場合)⇒早期に発見できている	<input type="checkbox"/>	<input type="checkbox"/>	<input type="checkbox"/>	<input type="checkbox"/>	<input type="checkbox"/>	<input type="checkbox"/>	<input type="checkbox"/>	<input type="checkbox"/>	<input type="checkbox"/>	<input type="checkbox"/>	<input type="checkbox"/>	<input type="checkbox"/>	<input type="checkbox"/>	<input type="checkbox"/>	/ 7
	<input checked="" type="checkbox"/> ホルモン療法の順守と副作用のケアができています	<input type="checkbox"/>	<input type="checkbox"/>	<input type="checkbox"/>	<input type="checkbox"/>	<input type="checkbox"/>	<input type="checkbox"/>	<input type="checkbox"/>	<input type="checkbox"/>	<input type="checkbox"/>	<input type="checkbox"/>	<input type="checkbox"/>	<input type="checkbox"/>	<input type="checkbox"/>	<input type="checkbox"/>	/ 7
自他覚症状と判断基準	<input checked="" type="checkbox"/> 全身状態(体重) 急激な増減がない	<input type="checkbox"/>	<input type="checkbox"/>	( ) kg	<input type="checkbox"/>	<input type="checkbox"/>	( ) kg	<input type="checkbox"/>	<input type="checkbox"/>	( ) kg	<input type="checkbox"/>	<input type="checkbox"/>	( ) kg	<input type="checkbox"/>	<input type="checkbox"/>	( ) kg
	<input checked="" type="checkbox"/> 全身状態(PS) 0～1	<input type="checkbox"/>	<input type="checkbox"/>		<input type="checkbox"/>	<input type="checkbox"/>		<input type="checkbox"/>	<input type="checkbox"/>		<input type="checkbox"/>	<input type="checkbox"/>		<input type="checkbox"/>	<input type="checkbox"/>	
	<input checked="" type="checkbox"/> 原発側乳房の視・触診 <small>しこり、痛み、発赤がない</small>	<input type="checkbox"/>	<input type="checkbox"/>	<input type="checkbox"/>	<input type="checkbox"/>	<input type="checkbox"/>	<input type="checkbox"/>	<input type="checkbox"/>	<input type="checkbox"/>	<input type="checkbox"/>	<input type="checkbox"/>	<input type="checkbox"/>	<input type="checkbox"/>	<input type="checkbox"/>	<input type="checkbox"/>	
	<input checked="" type="checkbox"/> 対側乳房の視・触診 <small>しこり、痛み、発赤がない</small>	<input type="checkbox"/>	<input type="checkbox"/>	<input type="checkbox"/>	<input type="checkbox"/>	<input type="checkbox"/>	<input type="checkbox"/>	<input type="checkbox"/>	<input type="checkbox"/>	<input type="checkbox"/>	<input type="checkbox"/>	<input type="checkbox"/>	<input type="checkbox"/>	<input type="checkbox"/>	<input type="checkbox"/>	
	<input checked="" type="checkbox"/> 腋窩の視・触診 固いものが触れない	<input type="checkbox"/>	<input type="checkbox"/>		<input type="checkbox"/>	<input type="checkbox"/>		<input type="checkbox"/>	<input type="checkbox"/>		<input type="checkbox"/>	<input type="checkbox"/>		<input type="checkbox"/>	<input type="checkbox"/>	
	<input checked="" type="checkbox"/> 全身倦怠感がない	<input type="checkbox"/>	<input type="checkbox"/>		<input type="checkbox"/>	<input type="checkbox"/>		<input type="checkbox"/>	<input type="checkbox"/>		<input type="checkbox"/>	<input type="checkbox"/>		<input type="checkbox"/>	<input type="checkbox"/>	
	<input checked="" type="checkbox"/> 食欲不振がない	<input type="checkbox"/>	<input type="checkbox"/>		<input type="checkbox"/>	<input type="checkbox"/>		<input type="checkbox"/>	<input type="checkbox"/>		<input type="checkbox"/>	<input type="checkbox"/>		<input type="checkbox"/>	<input type="checkbox"/>	
	<input checked="" type="checkbox"/> 発疹・かゆみがない	<input type="checkbox"/>	<input type="checkbox"/>		<input type="checkbox"/>	<input type="checkbox"/>		<input type="checkbox"/>	<input type="checkbox"/>		<input type="checkbox"/>	<input type="checkbox"/>		<input type="checkbox"/>	<input type="checkbox"/>	
	<input checked="" type="checkbox"/> hot flashがない	<input type="checkbox"/>	<input type="checkbox"/>		<input type="checkbox"/>	<input type="checkbox"/>		<input type="checkbox"/>	<input type="checkbox"/>		<input type="checkbox"/>	<input type="checkbox"/>		<input type="checkbox"/>	<input type="checkbox"/>	
	<input checked="" type="checkbox"/> 帯下の変化がない	<input type="checkbox"/>	<input type="checkbox"/>		<input type="checkbox"/>	<input type="checkbox"/>		<input type="checkbox"/>	<input type="checkbox"/>		<input type="checkbox"/>	<input type="checkbox"/>		<input type="checkbox"/>	<input type="checkbox"/>	
	<input checked="" type="checkbox"/> 不正性器出血がない	<input type="checkbox"/>	<input type="checkbox"/>		<input type="checkbox"/>	<input type="checkbox"/>		<input type="checkbox"/>	<input type="checkbox"/>		<input type="checkbox"/>	<input type="checkbox"/>		<input type="checkbox"/>	<input type="checkbox"/>	
	<input checked="" type="checkbox"/> 関節痛・こわばりがない	<input type="checkbox"/>	<input type="checkbox"/>		<input type="checkbox"/>	<input type="checkbox"/>		<input type="checkbox"/>	<input type="checkbox"/>		<input type="checkbox"/>	<input type="checkbox"/>		<input type="checkbox"/>	<input type="checkbox"/>	
<input checked="" type="checkbox"/> 骨折がない	<input type="checkbox"/>	<input type="checkbox"/>		<input type="checkbox"/>	<input type="checkbox"/>		<input type="checkbox"/>	<input type="checkbox"/>		<input type="checkbox"/>	<input type="checkbox"/>		<input type="checkbox"/>	<input type="checkbox"/>		
検査と判断基準	<input checked="" type="checkbox"/> 血算 に異常がない	<input type="checkbox"/>	<input type="checkbox"/>		<input type="checkbox"/>	<input type="checkbox"/>		<input type="checkbox"/>	<input type="checkbox"/>		<input type="checkbox"/>	<input type="checkbox"/>		<input type="checkbox"/>	<input type="checkbox"/>	
	<input checked="" type="checkbox"/> 生化学検査 に異常がない	<input type="checkbox"/>	<input type="checkbox"/>		<input type="checkbox"/>	<input type="checkbox"/>		<input type="checkbox"/>	<input type="checkbox"/>		<input type="checkbox"/>	<input type="checkbox"/>		<input type="checkbox"/>	<input type="checkbox"/>	
	<input checked="" type="checkbox"/> 腫瘍マーカー (CEA/CA15-3) に異常がない	<input type="checkbox"/>	<input type="checkbox"/>		<input type="checkbox"/>	<input type="checkbox"/>		<input type="checkbox"/>	<input type="checkbox"/>		<input type="checkbox"/>	<input type="checkbox"/>		<input type="checkbox"/>	<input type="checkbox"/>	
	<input checked="" type="checkbox"/> 画像診断 (乳腺超音波・マンモグラフィ) に異常がない (胸腹部CT単純あるいは造影)	<input type="checkbox"/>	<input type="checkbox"/>		<input type="checkbox"/>	<input type="checkbox"/>		<input type="checkbox"/>	<input type="checkbox"/>		<input type="checkbox"/>	<input type="checkbox"/>		<input type="checkbox"/>	<input type="checkbox"/>	
治療・処置	薬剤処方の有無(詳細はお薬手帳に記入)	あり・なし	あり・なし	あり・なし	あり・なし	あり・なし	あり・なし	あり・なし	あり・なし	あり・なし	あり・なし	あり・なし	あり・なし			
患者・栄養指導	<input checked="" type="checkbox"/> 生活指導 実施内容を記載															
	<input checked="" type="checkbox"/> 内服確認 実施内容を記載															
	<input checked="" type="checkbox"/> 副作用説明 実施内容を記載															
	その他 実施内容を記載															
Nsサイン																
Drサイン																

作成日: / /



# 連携パス記入表 乳がん ホルモン療法（42ヶ月後～60ヶ月後）

患者ID: \_\_\_\_\_ 患者名: \_\_\_\_\_

適応基準: ER又はPGR陽性の方  閉経前  閉経後

継続指示:  食事が入らないとき ⇒ 専門医紹介  腫瘍マーカー上昇時 ⇒ 専門医紹介

体重減少が続くとき ⇒ 専門医紹介  再発が疑われるとき ⇒ 専門医紹介

施設名	主治医	受持ち看護師	通院頻度
かかりつけ医			3ヶ月に1回
専門医			12ヶ月に1回

【最終目標】	年 月 日	月 日		月 日		月 日		月 日		月 日		月 日		目標 評価		
		42ヶ月後		45ヶ月後		48ヶ月後		51ヶ月後		54ヶ月後		57ヶ月後			60ヶ月後	
		はい	いいえ	はい	いいえ	はい	いいえ	はい	いいえ	はい	いいえ	はい	いいえ		はい	いいえ
<b>QOLを維持し、術後ホルモン療法を完遂する。</b>																
目標	<input checked="" type="checkbox"/> 患者のQOLが維持できている	<input type="checkbox"/>	<input type="checkbox"/>	<input type="checkbox"/>	<input type="checkbox"/>	<input type="checkbox"/>	<input type="checkbox"/>	<input type="checkbox"/>	<input type="checkbox"/>	<input type="checkbox"/>	<input type="checkbox"/>	<input type="checkbox"/>	<input type="checkbox"/>	<input type="checkbox"/>	<input type="checkbox"/>	/ 7
	<input checked="" type="checkbox"/> 温存乳房、胸壁に再発がない	<input type="checkbox"/>	<input type="checkbox"/>	<input type="checkbox"/>	<input type="checkbox"/>	<input type="checkbox"/>	<input type="checkbox"/>	<input type="checkbox"/>	<input type="checkbox"/>	<input type="checkbox"/>	<input type="checkbox"/>	<input type="checkbox"/>	<input type="checkbox"/>	<input type="checkbox"/>	<input type="checkbox"/>	/ 7
	<input checked="" type="checkbox"/> (いいえの場合)⇒早期に発見できている	<input type="checkbox"/>	<input type="checkbox"/>	<input type="checkbox"/>	<input type="checkbox"/>	<input type="checkbox"/>	<input type="checkbox"/>	<input type="checkbox"/>	<input type="checkbox"/>	<input type="checkbox"/>	<input type="checkbox"/>	<input type="checkbox"/>	<input type="checkbox"/>	<input type="checkbox"/>	<input type="checkbox"/>	/ 7
	<input checked="" type="checkbox"/> 対側乳癌の発症がない	<input type="checkbox"/>	<input type="checkbox"/>	<input type="checkbox"/>	<input type="checkbox"/>	<input type="checkbox"/>	<input type="checkbox"/>	<input type="checkbox"/>	<input type="checkbox"/>	<input type="checkbox"/>	<input type="checkbox"/>	<input type="checkbox"/>	<input type="checkbox"/>	<input type="checkbox"/>	<input type="checkbox"/>	/ 7
	<input checked="" type="checkbox"/> (いいえの場合)⇒早期に発見できている	<input type="checkbox"/>	<input type="checkbox"/>	<input type="checkbox"/>	<input type="checkbox"/>	<input type="checkbox"/>	<input type="checkbox"/>	<input type="checkbox"/>	<input type="checkbox"/>	<input type="checkbox"/>	<input type="checkbox"/>	<input type="checkbox"/>	<input type="checkbox"/>	<input type="checkbox"/>	<input type="checkbox"/>	/ 7
	<input checked="" type="checkbox"/> ホルモン療法の順守と副作用のケアができています	<input type="checkbox"/>	<input type="checkbox"/>	<input type="checkbox"/>	<input type="checkbox"/>	<input type="checkbox"/>	<input type="checkbox"/>	<input type="checkbox"/>	<input type="checkbox"/>	<input type="checkbox"/>	<input type="checkbox"/>	<input type="checkbox"/>	<input type="checkbox"/>	<input type="checkbox"/>	<input type="checkbox"/>	/ 7
自他覚症状 と判断基準	<input checked="" type="checkbox"/> 全身状態(体重) 急激な増減がない	<input type="checkbox"/>	<input type="checkbox"/> ( ) kg	<input type="checkbox"/>	<input type="checkbox"/> ( ) kg	<input type="checkbox"/>	<input type="checkbox"/> ( ) kg	<input type="checkbox"/>	<input type="checkbox"/> ( ) kg	<input type="checkbox"/>	<input type="checkbox"/> ( ) kg	<input type="checkbox"/>	<input type="checkbox"/> ( ) kg	<input type="checkbox"/>	<input type="checkbox"/> ( ) kg	
	<input checked="" type="checkbox"/> 全身状態(PS) 0~1	<input type="checkbox"/>	<input type="checkbox"/>	<input type="checkbox"/>	<input type="checkbox"/>	<input type="checkbox"/>	<input type="checkbox"/>	<input type="checkbox"/>	<input type="checkbox"/>	<input type="checkbox"/>	<input type="checkbox"/>	<input type="checkbox"/>	<input type="checkbox"/>	<input type="checkbox"/>	<input type="checkbox"/>	
	<input checked="" type="checkbox"/> 原発側乳房の視・触診 <small>しこり、痛み、 発赤がない</small> <input type="checkbox"/> 右 <input type="checkbox"/> 左	<input type="checkbox"/>	<input type="checkbox"/>	<input type="checkbox"/>	<input type="checkbox"/>	<input type="checkbox"/>	<input type="checkbox"/>	<input type="checkbox"/>	<input type="checkbox"/>	<input type="checkbox"/>	<input type="checkbox"/>	<input type="checkbox"/>	<input type="checkbox"/>	<input type="checkbox"/>	<input type="checkbox"/>	
	<input checked="" type="checkbox"/> 対側乳房の視・触診 <small>しこり、痛み、 発赤がない</small> <input type="checkbox"/> 右 <input type="checkbox"/> 左	<input type="checkbox"/>	<input type="checkbox"/>	<input type="checkbox"/>	<input type="checkbox"/>	<input type="checkbox"/>	<input type="checkbox"/>	<input type="checkbox"/>	<input type="checkbox"/>	<input type="checkbox"/>	<input type="checkbox"/>	<input type="checkbox"/>	<input type="checkbox"/>	<input type="checkbox"/>	<input type="checkbox"/>	
	<input checked="" type="checkbox"/> 腋窩の視・触診 固いものが触れない	<input type="checkbox"/>	<input type="checkbox"/>	<input type="checkbox"/>	<input type="checkbox"/>	<input type="checkbox"/>	<input type="checkbox"/>	<input type="checkbox"/>	<input type="checkbox"/>	<input type="checkbox"/>	<input type="checkbox"/>	<input type="checkbox"/>	<input type="checkbox"/>	<input type="checkbox"/>	<input type="checkbox"/>	
	<input checked="" type="checkbox"/> 全身倦怠感がない	<input type="checkbox"/>	<input type="checkbox"/>	<input type="checkbox"/>	<input type="checkbox"/>	<input type="checkbox"/>	<input type="checkbox"/>	<input type="checkbox"/>	<input type="checkbox"/>	<input type="checkbox"/>	<input type="checkbox"/>	<input type="checkbox"/>	<input type="checkbox"/>	<input type="checkbox"/>	<input type="checkbox"/>	
	<input checked="" type="checkbox"/> 食欲不振がない	<input type="checkbox"/>	<input type="checkbox"/>	<input type="checkbox"/>	<input type="checkbox"/>	<input type="checkbox"/>	<input type="checkbox"/>	<input type="checkbox"/>	<input type="checkbox"/>	<input type="checkbox"/>	<input type="checkbox"/>	<input type="checkbox"/>	<input type="checkbox"/>	<input type="checkbox"/>	<input type="checkbox"/>	
	<input checked="" type="checkbox"/> 発疹・かゆみがない	<input type="checkbox"/>	<input type="checkbox"/>	<input type="checkbox"/>	<input type="checkbox"/>	<input type="checkbox"/>	<input type="checkbox"/>	<input type="checkbox"/>	<input type="checkbox"/>	<input type="checkbox"/>	<input type="checkbox"/>	<input type="checkbox"/>	<input type="checkbox"/>	<input type="checkbox"/>	<input type="checkbox"/>	
	<input checked="" type="checkbox"/> hot flashがない	<input type="checkbox"/>	<input type="checkbox"/>	<input type="checkbox"/>	<input type="checkbox"/>	<input type="checkbox"/>	<input type="checkbox"/>	<input type="checkbox"/>	<input type="checkbox"/>	<input type="checkbox"/>	<input type="checkbox"/>	<input type="checkbox"/>	<input type="checkbox"/>	<input type="checkbox"/>	<input type="checkbox"/>	
	<input checked="" type="checkbox"/> 帯下の変化がない	<input type="checkbox"/>	<input type="checkbox"/>	<input type="checkbox"/>	<input type="checkbox"/>	<input type="checkbox"/>	<input type="checkbox"/>	<input type="checkbox"/>	<input type="checkbox"/>	<input type="checkbox"/>	<input type="checkbox"/>	<input type="checkbox"/>	<input type="checkbox"/>	<input type="checkbox"/>	<input type="checkbox"/>	
	<input checked="" type="checkbox"/> 不正性器出血がない	<input type="checkbox"/>	<input type="checkbox"/>	<input type="checkbox"/>	<input type="checkbox"/>	<input type="checkbox"/>	<input type="checkbox"/>	<input type="checkbox"/>	<input type="checkbox"/>	<input type="checkbox"/>	<input type="checkbox"/>	<input type="checkbox"/>	<input type="checkbox"/>	<input type="checkbox"/>	<input type="checkbox"/>	
	<input checked="" type="checkbox"/> 関節痛・こわばりがない	<input type="checkbox"/>	<input type="checkbox"/>	<input type="checkbox"/>	<input type="checkbox"/>	<input type="checkbox"/>	<input type="checkbox"/>	<input type="checkbox"/>	<input type="checkbox"/>	<input type="checkbox"/>	<input type="checkbox"/>	<input type="checkbox"/>	<input type="checkbox"/>	<input type="checkbox"/>	<input type="checkbox"/>	
	<input checked="" type="checkbox"/> 骨折がない	<input type="checkbox"/>	<input type="checkbox"/>	<input type="checkbox"/>	<input type="checkbox"/>	<input type="checkbox"/>	<input type="checkbox"/>	<input type="checkbox"/>	<input type="checkbox"/>	<input type="checkbox"/>	<input type="checkbox"/>	<input type="checkbox"/>	<input type="checkbox"/>	<input type="checkbox"/>	<input type="checkbox"/>	
検査と 判断基準	<input checked="" type="checkbox"/> 血算 に異常がない	<input type="checkbox"/>	<input type="checkbox"/>	<input type="checkbox"/>	<input type="checkbox"/>	<input type="checkbox"/>	<input type="checkbox"/>	<input type="checkbox"/>	<input type="checkbox"/>	<input type="checkbox"/>	<input type="checkbox"/>	<input type="checkbox"/>	<input type="checkbox"/>	<input type="checkbox"/>	<input type="checkbox"/>	
	<input checked="" type="checkbox"/> 生化学検査 に異常がない	<input type="checkbox"/>	<input type="checkbox"/>	<input type="checkbox"/>	<input type="checkbox"/>	<input type="checkbox"/>	<input type="checkbox"/>	<input type="checkbox"/>	<input type="checkbox"/>	<input type="checkbox"/>	<input type="checkbox"/>	<input type="checkbox"/>	<input type="checkbox"/>	<input type="checkbox"/>	<input type="checkbox"/>	
	<input checked="" type="checkbox"/> 腫瘍マーカー ( OEA/CA15-3 ) に異常がない	<input type="checkbox"/>	<input type="checkbox"/>	<input type="checkbox"/>	<input type="checkbox"/>	<input type="checkbox"/>	<input type="checkbox"/>	<input type="checkbox"/>	<input type="checkbox"/>	<input type="checkbox"/>	<input type="checkbox"/>	<input type="checkbox"/>	<input type="checkbox"/>	<input type="checkbox"/>	<input type="checkbox"/>	
	<input checked="" type="checkbox"/> 画像診断 ( 乳腺超音波・マンモグラフィ ) に異常がない ( 胸部部CT単純あるいは造影 )	<input type="checkbox"/>	<input type="checkbox"/>	<input type="checkbox"/>	<input type="checkbox"/>	<input type="checkbox"/>	<input type="checkbox"/>	<input type="checkbox"/>	<input type="checkbox"/>	<input type="checkbox"/>	<input type="checkbox"/>	<input type="checkbox"/>	<input type="checkbox"/>	<input type="checkbox"/>	<input type="checkbox"/>	
治療・処置	薬剤処方の有無(詳細はお薬手帳に記入)	あり・なし	あり・なし	あり・なし	あり・なし	あり・なし	あり・なし	あり・なし	あり・なし	あり・なし	あり・なし	あり・なし	あり・なし			
患者・栄養指導	<input checked="" type="checkbox"/> 生活指導 実施内容を記載															
	<input checked="" type="checkbox"/> 内服確認 実施内容を記載															
	<input checked="" type="checkbox"/> 副作用説明 実施内容を記載															
	<input checked="" type="checkbox"/> その他 実施内容を記載															
Ns サイン																
Dr サイン																

作成日: / /

# 連携パス記入表 乳がん ホルモン療法（63ヶ月後～81ヶ月後）

患者ID: \_\_\_\_\_ 患者名: \_\_\_\_\_  
 適応基準: ER又はPGR陽性の方  閉経前  閉経後  
 継続指示:  食事が入らないとき ⇒ 専門医紹介  腫瘍マーカー上昇時 ⇒ 専門医紹介  
 体重減少が続くとき ⇒ 専門医紹介  再発が疑われるとき ⇒ 専門医紹介

施設名	主治医	受持ち看護師	通院頻度
かかりつけ医			3ヶ月に1回
専門医			12ヶ月に1回

【最終目標】	QOLを維持し、術後ホルモン療法を完遂する。	月 日		年 月 日		月 日		月 日		月 日		月 日		月 日		
		63ヶ月後		66ヶ月後		69ヶ月後		72ヶ月後		75ヶ月後		78ヶ月後			81ヶ月後	
		はい	いいえ	はい	いいえ	はい	いいえ	はい	いいえ	はい	いいえ	はい	いいえ		はい	いいえ
目標	<input checked="" type="checkbox"/> 患者のQOLが維持できている	<input type="checkbox"/>	<input type="checkbox"/>	<input type="checkbox"/>	<input type="checkbox"/>	<input type="checkbox"/>	<input type="checkbox"/>	<input type="checkbox"/>	<input type="checkbox"/>	<input type="checkbox"/>	<input type="checkbox"/>	<input type="checkbox"/>	<input type="checkbox"/>	<input type="checkbox"/>	<input type="checkbox"/>	/ 7
	<input checked="" type="checkbox"/> 温存乳房、胸壁に再発がない	<input type="checkbox"/>	<input type="checkbox"/>	<input type="checkbox"/>	<input type="checkbox"/>	<input type="checkbox"/>	<input type="checkbox"/>	<input type="checkbox"/>	<input type="checkbox"/>	<input type="checkbox"/>	<input type="checkbox"/>	<input type="checkbox"/>	<input type="checkbox"/>	<input type="checkbox"/>	<input type="checkbox"/>	/ 7
	<input checked="" type="checkbox"/> (いいえの場合)⇒早期に発見できている	<input type="checkbox"/>	<input type="checkbox"/>	<input type="checkbox"/>	<input type="checkbox"/>	<input type="checkbox"/>	<input type="checkbox"/>	<input type="checkbox"/>	<input type="checkbox"/>	<input type="checkbox"/>	<input type="checkbox"/>	<input type="checkbox"/>	<input type="checkbox"/>	<input type="checkbox"/>	<input type="checkbox"/>	/ 7
	<input checked="" type="checkbox"/> 対側乳癌の発症がない	<input type="checkbox"/>	<input type="checkbox"/>	<input type="checkbox"/>	<input type="checkbox"/>	<input type="checkbox"/>	<input type="checkbox"/>	<input type="checkbox"/>	<input type="checkbox"/>	<input type="checkbox"/>	<input type="checkbox"/>	<input type="checkbox"/>	<input type="checkbox"/>	<input type="checkbox"/>	<input type="checkbox"/>	/ 7
	<input checked="" type="checkbox"/> (いいえの場合)⇒早期に発見できている	<input type="checkbox"/>	<input type="checkbox"/>	<input type="checkbox"/>	<input type="checkbox"/>	<input type="checkbox"/>	<input type="checkbox"/>	<input type="checkbox"/>	<input type="checkbox"/>	<input type="checkbox"/>	<input type="checkbox"/>	<input type="checkbox"/>	<input type="checkbox"/>	<input type="checkbox"/>	<input type="checkbox"/>	/ 7
	<input checked="" type="checkbox"/> ホルモン療法の順守と副作用のケアができている	<input type="checkbox"/>	<input type="checkbox"/>	<input type="checkbox"/>	<input type="checkbox"/>	<input type="checkbox"/>	<input type="checkbox"/>	<input type="checkbox"/>	<input type="checkbox"/>	<input type="checkbox"/>	<input type="checkbox"/>	<input type="checkbox"/>	<input type="checkbox"/>	<input type="checkbox"/>	<input type="checkbox"/>	/ 7
自他覚症状と判断基準	<input checked="" type="checkbox"/> 全身状態(体重) 急激な増減がない	<input type="checkbox"/>	<input type="checkbox"/>	<input type="checkbox"/>	<input type="checkbox"/>	<input type="checkbox"/>	<input type="checkbox"/>	<input type="checkbox"/>	<input type="checkbox"/>	<input type="checkbox"/>	<input type="checkbox"/>	<input type="checkbox"/>	<input type="checkbox"/>	<input type="checkbox"/>	<input type="checkbox"/>	
	<input checked="" type="checkbox"/> 全身状態(PS) 0~1	<input type="checkbox"/>	<input type="checkbox"/>	<input type="checkbox"/>	<input type="checkbox"/>	<input type="checkbox"/>	<input type="checkbox"/>	<input type="checkbox"/>	<input type="checkbox"/>	<input type="checkbox"/>	<input type="checkbox"/>	<input type="checkbox"/>	<input type="checkbox"/>	<input type="checkbox"/>	<input type="checkbox"/>	
	<input checked="" type="checkbox"/> 原発側乳房の視・触診 <small>しこり、痛み、 発赤がない</small> <input type="checkbox"/> 右 <input type="checkbox"/> 左	<input type="checkbox"/>	<input type="checkbox"/>	<input type="checkbox"/>	<input type="checkbox"/>	<input type="checkbox"/>	<input type="checkbox"/>	<input type="checkbox"/>	<input type="checkbox"/>	<input type="checkbox"/>	<input type="checkbox"/>	<input type="checkbox"/>	<input type="checkbox"/>	<input type="checkbox"/>	<input type="checkbox"/>	
	<input checked="" type="checkbox"/> 対側乳房の視・触診 <small>しこり、痛み、 発赤がない</small> <input type="checkbox"/> 右 <input type="checkbox"/> 左	<input type="checkbox"/>	<input type="checkbox"/>	<input type="checkbox"/>	<input type="checkbox"/>	<input type="checkbox"/>	<input type="checkbox"/>	<input type="checkbox"/>	<input type="checkbox"/>	<input type="checkbox"/>	<input type="checkbox"/>	<input type="checkbox"/>	<input type="checkbox"/>	<input type="checkbox"/>	<input type="checkbox"/>	
	<input checked="" type="checkbox"/> 腋窩の視・触診 固いものが触れない	<input type="checkbox"/>	<input type="checkbox"/>	<input type="checkbox"/>	<input type="checkbox"/>	<input type="checkbox"/>	<input type="checkbox"/>	<input type="checkbox"/>	<input type="checkbox"/>	<input type="checkbox"/>	<input type="checkbox"/>	<input type="checkbox"/>	<input type="checkbox"/>	<input type="checkbox"/>	<input type="checkbox"/>	
	<input checked="" type="checkbox"/> 全身倦怠感がない	<input type="checkbox"/>	<input type="checkbox"/>	<input type="checkbox"/>	<input type="checkbox"/>	<input type="checkbox"/>	<input type="checkbox"/>	<input type="checkbox"/>	<input type="checkbox"/>	<input type="checkbox"/>	<input type="checkbox"/>	<input type="checkbox"/>	<input type="checkbox"/>	<input type="checkbox"/>	<input type="checkbox"/>	
	<input checked="" type="checkbox"/> 食欲不振がない	<input type="checkbox"/>	<input type="checkbox"/>	<input type="checkbox"/>	<input type="checkbox"/>	<input type="checkbox"/>	<input type="checkbox"/>	<input type="checkbox"/>	<input type="checkbox"/>	<input type="checkbox"/>	<input type="checkbox"/>	<input type="checkbox"/>	<input type="checkbox"/>	<input type="checkbox"/>	<input type="checkbox"/>	
	<input checked="" type="checkbox"/> 発疹・かゆみがない	<input type="checkbox"/>	<input type="checkbox"/>	<input type="checkbox"/>	<input type="checkbox"/>	<input type="checkbox"/>	<input type="checkbox"/>	<input type="checkbox"/>	<input type="checkbox"/>	<input type="checkbox"/>	<input type="checkbox"/>	<input type="checkbox"/>	<input type="checkbox"/>	<input type="checkbox"/>	<input type="checkbox"/>	
	<input checked="" type="checkbox"/> hot flashがない	<input type="checkbox"/>	<input type="checkbox"/>	<input type="checkbox"/>	<input type="checkbox"/>	<input type="checkbox"/>	<input type="checkbox"/>	<input type="checkbox"/>	<input type="checkbox"/>	<input type="checkbox"/>	<input type="checkbox"/>	<input type="checkbox"/>	<input type="checkbox"/>	<input type="checkbox"/>	<input type="checkbox"/>	
	<input checked="" type="checkbox"/> 帯下の変化がない	<input type="checkbox"/>	<input type="checkbox"/>	<input type="checkbox"/>	<input type="checkbox"/>	<input type="checkbox"/>	<input type="checkbox"/>	<input type="checkbox"/>	<input type="checkbox"/>	<input type="checkbox"/>	<input type="checkbox"/>	<input type="checkbox"/>	<input type="checkbox"/>	<input type="checkbox"/>	<input type="checkbox"/>	
	<input checked="" type="checkbox"/> 不正性器出血がない	<input type="checkbox"/>	<input type="checkbox"/>	<input type="checkbox"/>	<input type="checkbox"/>	<input type="checkbox"/>	<input type="checkbox"/>	<input type="checkbox"/>	<input type="checkbox"/>	<input type="checkbox"/>	<input type="checkbox"/>	<input type="checkbox"/>	<input type="checkbox"/>	<input type="checkbox"/>	<input type="checkbox"/>	
	<input checked="" type="checkbox"/> 関節痛・こわばりがない	<input type="checkbox"/>	<input type="checkbox"/>	<input type="checkbox"/>	<input type="checkbox"/>	<input type="checkbox"/>	<input type="checkbox"/>	<input type="checkbox"/>	<input type="checkbox"/>	<input type="checkbox"/>	<input type="checkbox"/>	<input type="checkbox"/>	<input type="checkbox"/>	<input type="checkbox"/>	<input type="checkbox"/>	
	<input checked="" type="checkbox"/> 骨折がない	<input type="checkbox"/>	<input type="checkbox"/>	<input type="checkbox"/>	<input type="checkbox"/>	<input type="checkbox"/>	<input type="checkbox"/>	<input type="checkbox"/>	<input type="checkbox"/>	<input type="checkbox"/>	<input type="checkbox"/>	<input type="checkbox"/>	<input type="checkbox"/>	<input type="checkbox"/>	<input type="checkbox"/>	
検査と判断基準	<input checked="" type="checkbox"/> 血算 に異常がない	<input type="checkbox"/>	<input type="checkbox"/>	<input type="checkbox"/>	<input type="checkbox"/>	<input type="checkbox"/>	<input type="checkbox"/>	<input type="checkbox"/>	<input type="checkbox"/>	<input type="checkbox"/>	<input type="checkbox"/>	<input type="checkbox"/>	<input type="checkbox"/>	<input type="checkbox"/>	<input type="checkbox"/>	
	<input checked="" type="checkbox"/> 生化学検査 に異常がない	<input type="checkbox"/>	<input type="checkbox"/>	<input type="checkbox"/>	<input type="checkbox"/>	<input type="checkbox"/>	<input type="checkbox"/>	<input type="checkbox"/>	<input type="checkbox"/>	<input type="checkbox"/>	<input type="checkbox"/>	<input type="checkbox"/>	<input type="checkbox"/>	<input type="checkbox"/>	<input type="checkbox"/>	
	<input checked="" type="checkbox"/> 腫瘍マーカー ( CEA/CA15-3 ) に異常がない	<input type="checkbox"/>	<input type="checkbox"/>	<input type="checkbox"/>	<input type="checkbox"/>	<input type="checkbox"/>	<input type="checkbox"/>	<input type="checkbox"/>	<input type="checkbox"/>	<input type="checkbox"/>	<input type="checkbox"/>	<input type="checkbox"/>	<input type="checkbox"/>	<input type="checkbox"/>	<input type="checkbox"/>	
	<input checked="" type="checkbox"/> 画像診断 ( 乳腺超音波・マンモグラフィ ) に異常がない ( 胸腹部CT単純あるいは造影 )	<input type="checkbox"/>	<input type="checkbox"/>	<input type="checkbox"/>	<input type="checkbox"/>	<input type="checkbox"/>	<input type="checkbox"/>	<input type="checkbox"/>	<input type="checkbox"/>	<input type="checkbox"/>	<input type="checkbox"/>	<input type="checkbox"/>	<input type="checkbox"/>	<input type="checkbox"/>	<input type="checkbox"/>	
治療・処置	薬剤処方の有無(詳細はお薬手帳に記入)	あり・なし	あり・なし	あり・なし	あり・なし	あり・なし	あり・なし	あり・なし	あり・なし	あり・なし	あり・なし	あり・なし	あり・なし			
患者・栄養指導	<input checked="" type="checkbox"/> 生活指導 実施内容を記載															
	<input checked="" type="checkbox"/> 内服確認 実施内容を記載															
	<input checked="" type="checkbox"/> 副作用説明 実施内容を記載															
	その他 実施内容を記載															
Ns サイン																
Dr サイン																

作成日: / /

# 連携パス記入表 乳がん ホルモン療法（84ヶ月後～102ヶ月後）

患者ID: \_\_\_\_\_ 患者名: \_\_\_\_\_  
 適応基準: ER又はPGR陽性の方  閉経前  閉経後  
 継続指示:  食事が入らないとき ⇒ 専門医紹介  腫瘍マーカー上昇時 ⇒ 専門医紹介  
 体重減少が続くとき ⇒ 専門医紹介  再発が疑われるとき ⇒ 専門医紹介

施設名	主治医	受持ち看護師	通院頻度
かかりつけ医			3ヶ月に1回
専門医			12ヶ月に1回

【最終目標】	QOLを維持し、術後ホルモン療法を完遂する。	月 日		月 日		月 日		月 日		月 日		年 月 日		月 日		
		84ヶ月後		87ヶ月後		90ヶ月後		93ヶ月後		96ヶ月後		99ヶ月後			102ヶ月後	
		はい	いいえ	はい	いいえ	はい	いいえ	はい	いいえ	はい	いいえ	はい	いいえ		はい	いいえ
目標	<input checked="" type="checkbox"/> 患者のQOLが維持できている	<input type="checkbox"/>	<input type="checkbox"/>	<input type="checkbox"/>	<input type="checkbox"/>	<input type="checkbox"/>	<input type="checkbox"/>	<input type="checkbox"/>	<input type="checkbox"/>	<input type="checkbox"/>	<input type="checkbox"/>	<input type="checkbox"/>	<input type="checkbox"/>	<input type="checkbox"/>	<input type="checkbox"/>	/ 7
	<input checked="" type="checkbox"/> 温存乳房、胸壁に再発がない	<input type="checkbox"/>	<input type="checkbox"/>	<input type="checkbox"/>	<input type="checkbox"/>	<input type="checkbox"/>	<input type="checkbox"/>	<input type="checkbox"/>	<input type="checkbox"/>	<input type="checkbox"/>	<input type="checkbox"/>	<input type="checkbox"/>	<input type="checkbox"/>	<input type="checkbox"/>	<input type="checkbox"/>	/ 7
	<input checked="" type="checkbox"/> (いいえの場合)⇒早期に発見できている	<input type="checkbox"/>	<input type="checkbox"/>	<input type="checkbox"/>	<input type="checkbox"/>	<input type="checkbox"/>	<input type="checkbox"/>	<input type="checkbox"/>	<input type="checkbox"/>	<input type="checkbox"/>	<input type="checkbox"/>	<input type="checkbox"/>	<input type="checkbox"/>	<input type="checkbox"/>	<input type="checkbox"/>	/ 7
	<input checked="" type="checkbox"/> 対側乳癌の発症がない	<input type="checkbox"/>	<input type="checkbox"/>	<input type="checkbox"/>	<input type="checkbox"/>	<input type="checkbox"/>	<input type="checkbox"/>	<input type="checkbox"/>	<input type="checkbox"/>	<input type="checkbox"/>	<input type="checkbox"/>	<input type="checkbox"/>	<input type="checkbox"/>	<input type="checkbox"/>	<input type="checkbox"/>	/ 7
	<input checked="" type="checkbox"/> (いいえの場合)⇒早期に発見できている	<input type="checkbox"/>	<input type="checkbox"/>	<input type="checkbox"/>	<input type="checkbox"/>	<input type="checkbox"/>	<input type="checkbox"/>	<input type="checkbox"/>	<input type="checkbox"/>	<input type="checkbox"/>	<input type="checkbox"/>	<input type="checkbox"/>	<input type="checkbox"/>	<input type="checkbox"/>	<input type="checkbox"/>	/ 7
	<input checked="" type="checkbox"/> ホルモン療法の順守と副作用のケアができています	<input type="checkbox"/>	<input type="checkbox"/>	<input type="checkbox"/>	<input type="checkbox"/>	<input type="checkbox"/>	<input type="checkbox"/>	<input type="checkbox"/>	<input type="checkbox"/>	<input type="checkbox"/>	<input type="checkbox"/>	<input type="checkbox"/>	<input type="checkbox"/>	<input type="checkbox"/>	<input type="checkbox"/>	/ 7
自他覚症状と判断基準	<input checked="" type="checkbox"/> 全身状態(体重) 急激な増減がない	<input type="checkbox"/>	<input type="checkbox"/>	<input type="checkbox"/>	<input type="checkbox"/>	<input type="checkbox"/>	<input type="checkbox"/>	<input type="checkbox"/>	<input type="checkbox"/>	<input type="checkbox"/>	<input type="checkbox"/>	<input type="checkbox"/>	<input type="checkbox"/>	<input type="checkbox"/>	<input type="checkbox"/>	
	<input checked="" type="checkbox"/> 全身状態(PS) 0~1	<input type="checkbox"/>	<input type="checkbox"/>	<input type="checkbox"/>	<input type="checkbox"/>	<input type="checkbox"/>	<input type="checkbox"/>	<input type="checkbox"/>	<input type="checkbox"/>	<input type="checkbox"/>	<input type="checkbox"/>	<input type="checkbox"/>	<input type="checkbox"/>	<input type="checkbox"/>	<input type="checkbox"/>	
	<input checked="" type="checkbox"/> 原発側乳房の視・触診 <small>しこり、痛み、 発赤がない</small>	<input type="checkbox"/>	<input type="checkbox"/>	<input type="checkbox"/>	<input type="checkbox"/>	<input type="checkbox"/>	<input type="checkbox"/>	<input type="checkbox"/>	<input type="checkbox"/>	<input type="checkbox"/>	<input type="checkbox"/>	<input type="checkbox"/>	<input type="checkbox"/>	<input type="checkbox"/>	<input type="checkbox"/>	
	<input checked="" type="checkbox"/> 対側乳房の視・触診 <small>しこり、痛み、 発赤がない</small>	<input type="checkbox"/>	<input type="checkbox"/>	<input type="checkbox"/>	<input type="checkbox"/>	<input type="checkbox"/>	<input type="checkbox"/>	<input type="checkbox"/>	<input type="checkbox"/>	<input type="checkbox"/>	<input type="checkbox"/>	<input type="checkbox"/>	<input type="checkbox"/>	<input type="checkbox"/>	<input type="checkbox"/>	
	<input checked="" type="checkbox"/> 腋窩の視・触診 固いものが触れない	<input type="checkbox"/>	<input type="checkbox"/>	<input type="checkbox"/>	<input type="checkbox"/>	<input type="checkbox"/>	<input type="checkbox"/>	<input type="checkbox"/>	<input type="checkbox"/>	<input type="checkbox"/>	<input type="checkbox"/>	<input type="checkbox"/>	<input type="checkbox"/>	<input type="checkbox"/>	<input type="checkbox"/>	
	<input checked="" type="checkbox"/> 全身倦怠感がない	<input type="checkbox"/>	<input type="checkbox"/>	<input type="checkbox"/>	<input type="checkbox"/>	<input type="checkbox"/>	<input type="checkbox"/>	<input type="checkbox"/>	<input type="checkbox"/>	<input type="checkbox"/>	<input type="checkbox"/>	<input type="checkbox"/>	<input type="checkbox"/>	<input type="checkbox"/>	<input type="checkbox"/>	
	<input checked="" type="checkbox"/> 食欲不振がない	<input type="checkbox"/>	<input type="checkbox"/>	<input type="checkbox"/>	<input type="checkbox"/>	<input type="checkbox"/>	<input type="checkbox"/>	<input type="checkbox"/>	<input type="checkbox"/>	<input type="checkbox"/>	<input type="checkbox"/>	<input type="checkbox"/>	<input type="checkbox"/>	<input type="checkbox"/>	<input type="checkbox"/>	
	<input checked="" type="checkbox"/> 発疹・かゆみがない	<input type="checkbox"/>	<input type="checkbox"/>	<input type="checkbox"/>	<input type="checkbox"/>	<input type="checkbox"/>	<input type="checkbox"/>	<input type="checkbox"/>	<input type="checkbox"/>	<input type="checkbox"/>	<input type="checkbox"/>	<input type="checkbox"/>	<input type="checkbox"/>	<input type="checkbox"/>	<input type="checkbox"/>	
	<input checked="" type="checkbox"/> hot flashがない	<input type="checkbox"/>	<input type="checkbox"/>	<input type="checkbox"/>	<input type="checkbox"/>	<input type="checkbox"/>	<input type="checkbox"/>	<input type="checkbox"/>	<input type="checkbox"/>	<input type="checkbox"/>	<input type="checkbox"/>	<input type="checkbox"/>	<input type="checkbox"/>	<input type="checkbox"/>	<input type="checkbox"/>	
	<input checked="" type="checkbox"/> 帯下の変化がない	<input type="checkbox"/>	<input type="checkbox"/>	<input type="checkbox"/>	<input type="checkbox"/>	<input type="checkbox"/>	<input type="checkbox"/>	<input type="checkbox"/>	<input type="checkbox"/>	<input type="checkbox"/>	<input type="checkbox"/>	<input type="checkbox"/>	<input type="checkbox"/>	<input type="checkbox"/>	<input type="checkbox"/>	
	<input checked="" type="checkbox"/> 不正性器出血がない	<input type="checkbox"/>	<input type="checkbox"/>	<input type="checkbox"/>	<input type="checkbox"/>	<input type="checkbox"/>	<input type="checkbox"/>	<input type="checkbox"/>	<input type="checkbox"/>	<input type="checkbox"/>	<input type="checkbox"/>	<input type="checkbox"/>	<input type="checkbox"/>	<input type="checkbox"/>	<input type="checkbox"/>	
	<input checked="" type="checkbox"/> 関節痛・こわばりがない	<input type="checkbox"/>	<input type="checkbox"/>	<input type="checkbox"/>	<input type="checkbox"/>	<input type="checkbox"/>	<input type="checkbox"/>	<input type="checkbox"/>	<input type="checkbox"/>	<input type="checkbox"/>	<input type="checkbox"/>	<input type="checkbox"/>	<input type="checkbox"/>	<input type="checkbox"/>	<input type="checkbox"/>	
	<input checked="" type="checkbox"/> 骨折がない	<input type="checkbox"/>	<input type="checkbox"/>	<input type="checkbox"/>	<input type="checkbox"/>	<input type="checkbox"/>	<input type="checkbox"/>	<input type="checkbox"/>	<input type="checkbox"/>	<input type="checkbox"/>	<input type="checkbox"/>	<input type="checkbox"/>	<input type="checkbox"/>	<input type="checkbox"/>	<input type="checkbox"/>	
検査と判断基準	<input checked="" type="checkbox"/> 血算 に異常がない	<input type="checkbox"/>	<input type="checkbox"/>	<input type="checkbox"/>	<input type="checkbox"/>	<input type="checkbox"/>	<input type="checkbox"/>	<input type="checkbox"/>	<input type="checkbox"/>	<input type="checkbox"/>	<input type="checkbox"/>	<input type="checkbox"/>	<input type="checkbox"/>	<input type="checkbox"/>	<input type="checkbox"/>	
	<input checked="" type="checkbox"/> 生化学検査 に異常がない	<input type="checkbox"/>	<input type="checkbox"/>	<input type="checkbox"/>	<input type="checkbox"/>	<input type="checkbox"/>	<input type="checkbox"/>	<input type="checkbox"/>	<input type="checkbox"/>	<input type="checkbox"/>	<input type="checkbox"/>	<input type="checkbox"/>	<input type="checkbox"/>	<input type="checkbox"/>	<input type="checkbox"/>	
	<input checked="" type="checkbox"/> 腫瘍マーカー ( CEA/CA15-3 ) に異常がない	<input type="checkbox"/>	<input type="checkbox"/>	<input type="checkbox"/>	<input type="checkbox"/>	<input type="checkbox"/>	<input type="checkbox"/>	<input type="checkbox"/>	<input type="checkbox"/>	<input type="checkbox"/>	<input type="checkbox"/>	<input type="checkbox"/>	<input type="checkbox"/>	<input type="checkbox"/>	<input type="checkbox"/>	
	<input checked="" type="checkbox"/> 画像診断 ( 乳腺超音波・マンモグラフィ ) ( 胸部CT単純あるいは造影 ) に異常がない	<input type="checkbox"/>	<input type="checkbox"/>	<input type="checkbox"/>	<input type="checkbox"/>	<input type="checkbox"/>	<input type="checkbox"/>	<input type="checkbox"/>	<input type="checkbox"/>	<input type="checkbox"/>	<input type="checkbox"/>	<input type="checkbox"/>	<input type="checkbox"/>	<input type="checkbox"/>	<input type="checkbox"/>	
治療・処置	薬剤処方の有無(詳細はお薬手帳に記入)	あり・なし	あり・なし	あり・なし	あり・なし	あり・なし	あり・なし	あり・なし	あり・なし	あり・なし	あり・なし	あり・なし	あり・なし			
患者・栄養指導	<input checked="" type="checkbox"/> 生活指導 実施内容を記載	<input type="checkbox"/>	<input type="checkbox"/>	<input type="checkbox"/>	<input type="checkbox"/>	<input type="checkbox"/>	<input type="checkbox"/>	<input type="checkbox"/>	<input type="checkbox"/>	<input type="checkbox"/>	<input type="checkbox"/>	<input type="checkbox"/>	<input type="checkbox"/>	<input type="checkbox"/>	<input type="checkbox"/>	
	<input checked="" type="checkbox"/> 内服確認 実施内容を記載	<input type="checkbox"/>	<input type="checkbox"/>	<input type="checkbox"/>	<input type="checkbox"/>	<input type="checkbox"/>	<input type="checkbox"/>	<input type="checkbox"/>	<input type="checkbox"/>	<input type="checkbox"/>	<input type="checkbox"/>	<input type="checkbox"/>	<input type="checkbox"/>	<input type="checkbox"/>	<input type="checkbox"/>	
	<input checked="" type="checkbox"/> 副作用説明 実施内容を記載	<input type="checkbox"/>	<input type="checkbox"/>	<input type="checkbox"/>	<input type="checkbox"/>	<input type="checkbox"/>	<input type="checkbox"/>	<input type="checkbox"/>	<input type="checkbox"/>	<input type="checkbox"/>	<input type="checkbox"/>	<input type="checkbox"/>	<input type="checkbox"/>	<input type="checkbox"/>	<input type="checkbox"/>	
	<input checked="" type="checkbox"/> その他 実施内容を記載	<input type="checkbox"/>	<input type="checkbox"/>	<input type="checkbox"/>	<input type="checkbox"/>	<input type="checkbox"/>	<input type="checkbox"/>	<input type="checkbox"/>	<input type="checkbox"/>	<input type="checkbox"/>	<input type="checkbox"/>	<input type="checkbox"/>	<input type="checkbox"/>	<input type="checkbox"/>	<input type="checkbox"/>	
Nsサイン		<input type="checkbox"/>	<input type="checkbox"/>	<input type="checkbox"/>	<input type="checkbox"/>	<input type="checkbox"/>	<input type="checkbox"/>	<input type="checkbox"/>	<input type="checkbox"/>	<input type="checkbox"/>	<input type="checkbox"/>	<input type="checkbox"/>	<input type="checkbox"/>			
Drサイン		<input type="checkbox"/>	<input type="checkbox"/>	<input type="checkbox"/>	<input type="checkbox"/>	<input type="checkbox"/>	<input type="checkbox"/>	<input type="checkbox"/>	<input type="checkbox"/>	<input type="checkbox"/>	<input type="checkbox"/>	<input type="checkbox"/>	<input type="checkbox"/>			

作成日: / /

連携パス記入表 乳がん ホルモン療法（105ヶ月後～120ヶ月後）

患者ID: \_\_\_\_\_ 患者名: \_\_\_\_\_  
 適応基準: ER又はPGR陽性の方  閉経前  閉経後  
 継続指示:  食事が入らないとき ⇒ 専門医紹介  腫瘍マーカー上昇時 ⇒ 専門医紹介  
 体重減少が続くとき ⇒ 専門医紹介  再発が疑われるとき ⇒ 専門医紹介

施設名	主治医	受持ち看護師	通院頻度
かかりつけ医			3ヶ月に1回
専門医			12ヶ月に1回

【最終目標】	QOLを維持し、術後ホルモン療法を完遂する。	年 月 日		月 日		月 日		月 日		月 日		月 日		月 日
		105ヶ月後		108ヶ月後		111ヶ月後		114ヶ月後		117ヶ月後		120ヶ月後		
		はい	いいえ	はい	いいえ	はい	いいえ	はい	いいえ	はい	いいえ	はい	いいえ	
目標	患者のQOLが維持できている	<input type="checkbox"/>	<input type="checkbox"/>	<input type="checkbox"/>	<input type="checkbox"/>	<input type="checkbox"/>	<input type="checkbox"/>	<input type="checkbox"/>	<input type="checkbox"/>	<input type="checkbox"/>	<input type="checkbox"/>	<input type="checkbox"/>	<input type="checkbox"/>	/ 7
	温存乳房、胸壁に再発がない	<input type="checkbox"/>	<input type="checkbox"/>	<input type="checkbox"/>	<input type="checkbox"/>	<input type="checkbox"/>	<input type="checkbox"/>	<input type="checkbox"/>	<input type="checkbox"/>	<input type="checkbox"/>	<input type="checkbox"/>	<input type="checkbox"/>	<input type="checkbox"/>	/ 7
	(いいえの場合)⇒早期に発見できている	<input type="checkbox"/>	<input type="checkbox"/>	<input type="checkbox"/>	<input type="checkbox"/>	<input type="checkbox"/>	<input type="checkbox"/>	<input type="checkbox"/>	<input type="checkbox"/>	<input type="checkbox"/>	<input type="checkbox"/>	<input type="checkbox"/>	<input type="checkbox"/>	/ 7
	対側乳癌の発症がない	<input type="checkbox"/>	<input type="checkbox"/>	<input type="checkbox"/>	<input type="checkbox"/>	<input type="checkbox"/>	<input type="checkbox"/>	<input type="checkbox"/>	<input type="checkbox"/>	<input type="checkbox"/>	<input type="checkbox"/>	<input type="checkbox"/>	<input type="checkbox"/>	/ 7
	(いいえの場合)⇒早期に発見できている	<input type="checkbox"/>	<input type="checkbox"/>	<input type="checkbox"/>	<input type="checkbox"/>	<input type="checkbox"/>	<input type="checkbox"/>	<input type="checkbox"/>	<input type="checkbox"/>	<input type="checkbox"/>	<input type="checkbox"/>	<input type="checkbox"/>	<input type="checkbox"/>	/ 7
	ホルモン療法の順守と副作用のケアができています	<input type="checkbox"/>	<input type="checkbox"/>	<input type="checkbox"/>	<input type="checkbox"/>	<input type="checkbox"/>	<input type="checkbox"/>	<input type="checkbox"/>	<input type="checkbox"/>	<input type="checkbox"/>	<input type="checkbox"/>	<input type="checkbox"/>	<input type="checkbox"/>	/ 7
自他覚症状と判断基準	全身状態(体重) 急激な増減がない	<input type="checkbox"/>	<input type="checkbox"/>	<input type="checkbox"/>	<input type="checkbox"/>	<input type="checkbox"/>	<input type="checkbox"/>	<input type="checkbox"/>	<input type="checkbox"/>	<input type="checkbox"/>	<input type="checkbox"/>	<input type="checkbox"/>	<input type="checkbox"/>	
	全身状態(PS) 0~1	<input type="checkbox"/>	<input type="checkbox"/>	<input type="checkbox"/>	<input type="checkbox"/>	<input type="checkbox"/>	<input type="checkbox"/>	<input type="checkbox"/>	<input type="checkbox"/>	<input type="checkbox"/>	<input type="checkbox"/>	<input type="checkbox"/>	<input type="checkbox"/>	
	原発側乳房の視・触診 <small>しこり、痛み、発赤がない</small>	<input type="checkbox"/>	<input type="checkbox"/>	<input type="checkbox"/>	<input type="checkbox"/>	<input type="checkbox"/>	<input type="checkbox"/>	<input type="checkbox"/>	<input type="checkbox"/>	<input type="checkbox"/>	<input type="checkbox"/>	<input type="checkbox"/>	<input type="checkbox"/>	
	対側乳房の視・触診 <small>しこり、痛み、発赤がない</small>	<input type="checkbox"/>	<input type="checkbox"/>	<input type="checkbox"/>	<input type="checkbox"/>	<input type="checkbox"/>	<input type="checkbox"/>	<input type="checkbox"/>	<input type="checkbox"/>	<input type="checkbox"/>	<input type="checkbox"/>	<input type="checkbox"/>	<input type="checkbox"/>	
	腋窩の視・触診 固いものが触れない	<input type="checkbox"/>	<input type="checkbox"/>	<input type="checkbox"/>	<input type="checkbox"/>	<input type="checkbox"/>	<input type="checkbox"/>	<input type="checkbox"/>	<input type="checkbox"/>	<input type="checkbox"/>	<input type="checkbox"/>	<input type="checkbox"/>	<input type="checkbox"/>	
	全身倦怠感がない	<input type="checkbox"/>	<input type="checkbox"/>	<input type="checkbox"/>	<input type="checkbox"/>	<input type="checkbox"/>	<input type="checkbox"/>	<input type="checkbox"/>	<input type="checkbox"/>	<input type="checkbox"/>	<input type="checkbox"/>	<input type="checkbox"/>	<input type="checkbox"/>	
	食欲不振がない	<input type="checkbox"/>	<input type="checkbox"/>	<input type="checkbox"/>	<input type="checkbox"/>	<input type="checkbox"/>	<input type="checkbox"/>	<input type="checkbox"/>	<input type="checkbox"/>	<input type="checkbox"/>	<input type="checkbox"/>	<input type="checkbox"/>	<input type="checkbox"/>	
	発疹・かゆみがない	<input type="checkbox"/>	<input type="checkbox"/>	<input type="checkbox"/>	<input type="checkbox"/>	<input type="checkbox"/>	<input type="checkbox"/>	<input type="checkbox"/>	<input type="checkbox"/>	<input type="checkbox"/>	<input type="checkbox"/>	<input type="checkbox"/>	<input type="checkbox"/>	
	hot flashがない	<input type="checkbox"/>	<input type="checkbox"/>	<input type="checkbox"/>	<input type="checkbox"/>	<input type="checkbox"/>	<input type="checkbox"/>	<input type="checkbox"/>	<input type="checkbox"/>	<input type="checkbox"/>	<input type="checkbox"/>	<input type="checkbox"/>	<input type="checkbox"/>	
	帯下の変化がない	<input type="checkbox"/>	<input type="checkbox"/>	<input type="checkbox"/>	<input type="checkbox"/>	<input type="checkbox"/>	<input type="checkbox"/>	<input type="checkbox"/>	<input type="checkbox"/>	<input type="checkbox"/>	<input type="checkbox"/>	<input type="checkbox"/>	<input type="checkbox"/>	
	不正性器出血がない	<input type="checkbox"/>	<input type="checkbox"/>	<input type="checkbox"/>	<input type="checkbox"/>	<input type="checkbox"/>	<input type="checkbox"/>	<input type="checkbox"/>	<input type="checkbox"/>	<input type="checkbox"/>	<input type="checkbox"/>	<input type="checkbox"/>	<input type="checkbox"/>	
	関節痛・こわばりがない	<input type="checkbox"/>	<input type="checkbox"/>	<input type="checkbox"/>	<input type="checkbox"/>	<input type="checkbox"/>	<input type="checkbox"/>	<input type="checkbox"/>	<input type="checkbox"/>	<input type="checkbox"/>	<input type="checkbox"/>	<input type="checkbox"/>	<input type="checkbox"/>	
	骨折がない	<input type="checkbox"/>	<input type="checkbox"/>	<input type="checkbox"/>	<input type="checkbox"/>	<input type="checkbox"/>	<input type="checkbox"/>	<input type="checkbox"/>	<input type="checkbox"/>	<input type="checkbox"/>	<input type="checkbox"/>	<input type="checkbox"/>	<input type="checkbox"/>	
検査と判断基準	血算 に異常がない	<input type="checkbox"/>	<input type="checkbox"/>	<input type="checkbox"/>	<input type="checkbox"/>	<input type="checkbox"/>	<input type="checkbox"/>	<input type="checkbox"/>	<input type="checkbox"/>	<input type="checkbox"/>	<input type="checkbox"/>	<input type="checkbox"/>	<input type="checkbox"/>	
	生化学検査 に異常がない	<input type="checkbox"/>	<input type="checkbox"/>	<input type="checkbox"/>	<input type="checkbox"/>	<input type="checkbox"/>	<input type="checkbox"/>	<input type="checkbox"/>	<input type="checkbox"/>	<input type="checkbox"/>	<input type="checkbox"/>	<input type="checkbox"/>	<input type="checkbox"/>	
	腫瘍マーカー (CEA/CA15-3) に異常がない	<input type="checkbox"/>	<input type="checkbox"/>	<input type="checkbox"/>	<input type="checkbox"/>	<input type="checkbox"/>	<input type="checkbox"/>	<input type="checkbox"/>	<input type="checkbox"/>	<input type="checkbox"/>	<input type="checkbox"/>	<input type="checkbox"/>	<input type="checkbox"/>	
	画像診断 (乳腺超音波・マンモグラフィ) に異常がない	<input type="checkbox"/>	<input type="checkbox"/>	<input type="checkbox"/>	<input type="checkbox"/>	<input type="checkbox"/>	<input type="checkbox"/>	<input type="checkbox"/>	<input type="checkbox"/>	<input type="checkbox"/>	<input type="checkbox"/>	<input type="checkbox"/>	<input type="checkbox"/>	
治療・処置患者・栄養指導	薬剤処方の有無(詳細はお薬手帳に記入)	あり・なし		あり・なし		あり・なし		あり・なし		あり・なし		あり・なし		
	生活指導 実施内容を記載													
	内服確認 実施内容を記載													
	副作用説明 実施内容を記載													
	その他 実施内容を記載													
Nsサイン														
Drサイン														

作成日: / /

**共同診療計画表**

**『乳がん術後経過観察(ホルモン療法なし)』 ①**

患者ID: \_\_\_\_\_ 患者名: \_\_\_\_\_ 様  
 適応基準: ER又はPGR陽性の方 閉経前 閉経後

施設名	電話番号	主治医	受持ち看護師	通院頻度
かかりつけ医(CL)				3ヶ月に1回
専門医(HP)				12ヶ月に1回

除外基準:

継続指示: 食事が入らないとき ⇒ 専門医紹介 腫瘍マーカー上昇時 ⇒ 専門医紹介  
体重減少が続くとき ⇒ 専門医紹介 再発が疑われるとき ⇒ 専門医紹介

**【最終目標】** QOLを維持し、局所再発や対側乳がんの早期発見。術後後遺症のケア。地域連携による経過観察。手術日: \_\_\_\_\_ 年 月 日

目標	❶ 患者のQOLが維持できている ❷ 温存乳房、胸壁に再発がない ❸ 対側乳癌の発症がない	HP	CL	HP	CL	HP	CL	HP	CL	HP	CL	HP
		術後1M 月	1回/3ヵ月 診療	12M 月	1回/3ヵ月 診療	24M 月	1回/3ヵ月 診療	36M 月	1回/3ヵ月 診療	48M 月	1回/3ヵ月 診療	60M 月
診療	症状	○	○	○	○	○	○	○	○	○	○	○
	病状	○	○	○	○	○	○	○	○	○	○	○
	診察所見	○	○	○	○	○	○	○	○	○	○	○
検査	血液学的検査	○	必要時	必要時	必要時	必要時	必要時	必要時	必要時	必要時	必要時	必要時
	生化学検査	○	必要時	必要時	必要時	必要時	必要時	必要時	必要時	必要時	必要時	必要時
	腫瘍マーカー	○	○	○	○	○	○	○	○	○	○	○
	画像検査	○	必要時	○	必要時	○	必要時	○	必要時	○	必要時	○
	マンモグラフィー	○	必要時	○	必要時	○	必要時	○	必要時	○	必要時	○
	乳腺エコー	○	必要時	○	必要時	○	必要時	○	必要時	○	必要時	○
	骨シンチ	必要時	必要時	必要時	必要時	必要時	必要時	必要時	必要時	必要時	必要時	必要時
	その他	必要時	必要時	必要時	必要時	必要時	必要時	必要時	必要時	必要時	必要時	必要時
投薬	一般薬	○	○	○	○	○	○	○	○	○	○	○
指導	内服確認											
	副作用説明											
	生活指導											
	その他											



**共同診療計画表**

**『乳がん術後経過観察(ホルモン療法なし)』②**

患者ID: \_\_\_\_\_ 患者名: \_\_\_\_\_ 様  
 適応基準: ER又はPGR陽性の方 閉経前 閉経後

施設名	電話番号	主治医	受持ち看護師	通院頻度
かかりつけ医(CL)				3ヶ月に1回
専門医(HP)				12ヶ月に1回

除外基準:

継続指示: 食事が入らないとき ⇒ 専門医紹介 腫瘍マーカー上昇時 ⇒ 専門医紹介  
体重減少が続くとき ⇒ 専門医紹介 再発が疑われるとき ⇒ 専門医紹介

**【最終目標】** QOLを維持し、局所再発や対側乳がんの早期発見。術後後遺症のケア。地域連携による経過観察。手術日: \_\_\_\_\_ 年 月 日

目標	患者のQOLが維持できている 温存乳房、胸壁に再発がない 対側乳癌の発症がない	CL	HP	CL	HP	CL	HP	CL	HP	CL	HP
		1回/3ヵ月 診療	72M 月	1回/3ヵ月 診療	84M 月	1回/3ヵ月 診療	96M 月	1回/3ヵ月 診療	108M 月	1回/3ヵ月 診療	120M 月
診療	症状	○	○	○	○	○	○	○	○	○	○
	病状	○	○	○	○	○	○	○	○	○	○
	診察所見	○	○	○	○	○	○	○	○	○	○
検査	血液学的検査	必要時	必要時	必要時	必要時	必要時	必要時	必要時	必要時	必要時	必要時
	生化学検査	必要時	必要時	必要時	必要時	必要時	必要時	必要時	必要時	必要時	必要時
	腫瘍マーカー	○	○	○	○	○	○	○	○	○	○
	画像検査	必要時	○	必要時	○	必要時	○	必要時	○	必要時	○
	マンモグラフィー	必要時	○	必要時	○	必要時	○	必要時	○	必要時	○
	乳腺エコー	必要時	○	必要時	○	必要時	○	必要時	○	必要時	○
	骨シンチ	必要時	必要時	必要時	必要時	必要時	必要時	必要時	必要時	必要時	必要時
	その他	必要時	必要時	必要時	必要時	必要時	必要時	必要時	必要時	必要時	必要時
投薬	一般薬	○	○	○	○	○	○	○	○	○	○
指導	内服確認										
	副作用説明										
	生活指導										
	その他										





# 連携パス記入表 乳がん ホルモン療法なし（退院時～18ヶ月後）

患者ID: \_\_\_\_\_ 患者名: \_\_\_\_\_  
 適応基準: ER又はPGR陽性の方  閉経前  閉経後  
 継続指示:  食事が入らないとき ⇒ 専門医紹介  腫瘍マーカー上昇時 ⇒ 専門医紹介  
 体重減少が続くとき ⇒ 専門医紹介  再発が疑われるとき ⇒ 専門医紹介

施設名	主治医	受持ち看護師	通院頻度
かかりつけ医			3ヶ月に1回
専門医			12ヶ月に1回

【最終目標】 QOLを維持し、局所再発や対側乳がんの早期発見。術後後遺症のケア。地域連携による経過観察。	年 月 日		月 日		月 日		月 日		月 日		月 日		月 日		目標 評価	
	退院時		3ヶ月後		6ヶ月後		9ヶ月後		12ヶ月後		15ヶ月後		18ヶ月後			
	はい	いいえ	はい	いいえ	はい	いいえ	はい	いいえ	はい	いいえ	はい	いいえ	はい	いいえ		
目標	患者のQOLが維持できている	<input type="checkbox"/>	<input type="checkbox"/>	<input type="checkbox"/>	<input type="checkbox"/>	<input type="checkbox"/>	<input type="checkbox"/>	<input type="checkbox"/>	<input type="checkbox"/>	<input type="checkbox"/>	<input type="checkbox"/>	<input type="checkbox"/>	<input type="checkbox"/>	<input type="checkbox"/>	<input type="checkbox"/>	/ 7
	温存乳房、胸壁に再発がない	<input type="checkbox"/>	<input type="checkbox"/>	<input type="checkbox"/>	<input type="checkbox"/>	<input type="checkbox"/>	<input type="checkbox"/>	<input type="checkbox"/>	<input type="checkbox"/>	<input type="checkbox"/>	<input type="checkbox"/>	<input type="checkbox"/>	<input type="checkbox"/>	<input type="checkbox"/>	<input type="checkbox"/>	/ 7
	(いいえの場合)⇒早期に発見できている	<input type="checkbox"/>	<input type="checkbox"/>	<input type="checkbox"/>	<input type="checkbox"/>	<input type="checkbox"/>	<input type="checkbox"/>	<input type="checkbox"/>	<input type="checkbox"/>	<input type="checkbox"/>	<input type="checkbox"/>	<input type="checkbox"/>	<input type="checkbox"/>	<input type="checkbox"/>	<input type="checkbox"/>	/ 7
	対側乳癌の発症がない	<input type="checkbox"/>	<input type="checkbox"/>	<input type="checkbox"/>	<input type="checkbox"/>	<input type="checkbox"/>	<input type="checkbox"/>	<input type="checkbox"/>	<input type="checkbox"/>	<input type="checkbox"/>	<input type="checkbox"/>	<input type="checkbox"/>	<input type="checkbox"/>	<input type="checkbox"/>	<input type="checkbox"/>	/ 7
	(いいえの場合)⇒早期に発見できている	<input type="checkbox"/>	<input type="checkbox"/>	<input type="checkbox"/>	<input type="checkbox"/>	<input type="checkbox"/>	<input type="checkbox"/>	<input type="checkbox"/>	<input type="checkbox"/>	<input type="checkbox"/>	<input type="checkbox"/>	<input type="checkbox"/>	<input type="checkbox"/>	<input type="checkbox"/>	<input type="checkbox"/>	/ 7
診察 問診 視診 触診	全身状態(体重) 急激な増減がない	<input type="checkbox"/>	<input type="checkbox"/>	( ) kg	<input type="checkbox"/>	<input type="checkbox"/>	( ) kg	<input type="checkbox"/>	<input type="checkbox"/>	( ) kg	<input type="checkbox"/>	<input type="checkbox"/>	( ) kg	<input type="checkbox"/>	<input type="checkbox"/>	( ) kg
	腫瘍・硬結がない	<input type="checkbox"/>	<input type="checkbox"/>		<input type="checkbox"/>	<input type="checkbox"/>		<input type="checkbox"/>	<input type="checkbox"/>		<input type="checkbox"/>	<input type="checkbox"/>		<input type="checkbox"/>	<input type="checkbox"/>	
	発赤がない	<input type="checkbox"/>	<input type="checkbox"/>		<input type="checkbox"/>	<input type="checkbox"/>		<input type="checkbox"/>	<input type="checkbox"/>		<input type="checkbox"/>	<input type="checkbox"/>		<input type="checkbox"/>	<input type="checkbox"/>	
	リンパ節腫大がない	<input type="checkbox"/>	<input type="checkbox"/>		<input type="checkbox"/>	<input type="checkbox"/>		<input type="checkbox"/>	<input type="checkbox"/>		<input type="checkbox"/>	<input type="checkbox"/>		<input type="checkbox"/>	<input type="checkbox"/>	
	全身倦怠感がない	<input type="checkbox"/>	<input type="checkbox"/>		<input type="checkbox"/>	<input type="checkbox"/>		<input type="checkbox"/>	<input type="checkbox"/>		<input type="checkbox"/>	<input type="checkbox"/>		<input type="checkbox"/>	<input type="checkbox"/>	
	食欲不振がない	<input type="checkbox"/>	<input type="checkbox"/>		<input type="checkbox"/>	<input type="checkbox"/>		<input type="checkbox"/>	<input type="checkbox"/>		<input type="checkbox"/>	<input type="checkbox"/>		<input type="checkbox"/>	<input type="checkbox"/>	
検査と 判断基準	血算 に異常がない	<input type="checkbox"/>	<input type="checkbox"/>		<input type="checkbox"/>	<input type="checkbox"/>		<input type="checkbox"/>	<input type="checkbox"/>		<input type="checkbox"/>	<input type="checkbox"/>		<input type="checkbox"/>	<input type="checkbox"/>	
	生化学検査 に異常がない	<input type="checkbox"/>	<input type="checkbox"/>		<input type="checkbox"/>	<input type="checkbox"/>		<input type="checkbox"/>	<input type="checkbox"/>		<input type="checkbox"/>	<input type="checkbox"/>		<input type="checkbox"/>	<input type="checkbox"/>	
	腫瘍マーカー ( CEA/CA15-3 ) に異常がない	<input type="checkbox"/>	<input type="checkbox"/>		<input type="checkbox"/>	<input type="checkbox"/>		<input type="checkbox"/>	<input type="checkbox"/>		<input type="checkbox"/>	<input type="checkbox"/>		<input type="checkbox"/>	<input type="checkbox"/>	
	マンモグラフィー に異常がない	<input type="checkbox"/>	<input type="checkbox"/>		<input type="checkbox"/>	<input type="checkbox"/>		<input type="checkbox"/>	<input type="checkbox"/>		<input type="checkbox"/>	<input type="checkbox"/>		<input type="checkbox"/>	<input type="checkbox"/>	
	乳腺エコー に異常がない	<input type="checkbox"/>	<input type="checkbox"/>		<input type="checkbox"/>	<input type="checkbox"/>		<input type="checkbox"/>	<input type="checkbox"/>		<input type="checkbox"/>	<input type="checkbox"/>		<input type="checkbox"/>	<input type="checkbox"/>	
	骨シンチ に異常がない	<input type="checkbox"/>	<input type="checkbox"/>		<input type="checkbox"/>	<input type="checkbox"/>		<input type="checkbox"/>	<input type="checkbox"/>		<input type="checkbox"/>	<input type="checkbox"/>		<input type="checkbox"/>	<input type="checkbox"/>	
	画像診断 ( 胸部部CT単純あるいは造影 ) に異常がない	<input type="checkbox"/>	<input type="checkbox"/>		<input type="checkbox"/>	<input type="checkbox"/>		<input type="checkbox"/>	<input type="checkbox"/>		<input type="checkbox"/>	<input type="checkbox"/>		<input type="checkbox"/>	<input type="checkbox"/>	
治療・処置	薬剤処方の有無 (詳細はお薬手帳に記入)	あり・なし		あり・なし		あり・なし		あり・なし		あり・なし		あり・なし		あり・なし		
患者 ・栄養指導	生活支援 実施内容を記載															
	内服指導 実施内容を記載															
	副作用説明 実施内容を記載															
	その他 実施内容を記載															
Nsサイン																
Drサイン																

作成日: / /

連携パス記入表 乳がん ホルモン療法なし（21ヶ月後～39ヶ月後）

患者ID: \_\_\_\_\_ 患者名: \_\_\_\_\_  
 適応基準: ER又はPGR陽性の方  閉経前  閉経後  
 継続指示:  食事が入らないとき ⇒ 専門医紹介  腫瘍マーカー上昇時 ⇒ 専門医紹介  
 体重減少が続くとき ⇒ 専門医紹介  再発が疑われるとき ⇒ 専門医紹介

施設名	主治医	受持ち看護師	通院頻度
かかりつけ医			3ヶ月に1回
専門医			12ヶ月に1回

【最終目標】 QOLを維持し、局所再発や対側乳がんの早期発見。術後後遺症のケア。地域連携による経過観察。	月 日		月 日		月 日		月 日		月 日		月 日		月 日		目標 評価	
	21ヶ月後		24ヶ月後		27ヶ月後		30ヶ月後		33ヶ月後		36ヶ月後		39ヶ月後			
	はい	いいえ	はい	いいえ	はい	いいえ	はい	いいえ	はい	いいえ	はい	いいえ	はい	いいえ		
目標	<input checked="" type="checkbox"/> 患者のQOLが維持できている	<input type="checkbox"/>	<input type="checkbox"/>	<input type="checkbox"/>	<input type="checkbox"/>	<input type="checkbox"/>	<input type="checkbox"/>	<input type="checkbox"/>	<input type="checkbox"/>	<input type="checkbox"/>	<input type="checkbox"/>	<input type="checkbox"/>	<input type="checkbox"/>	<input type="checkbox"/>	<input type="checkbox"/>	/ 7
	<input checked="" type="checkbox"/> 温存乳房、胸壁に再発がない	<input type="checkbox"/>	<input type="checkbox"/>	<input type="checkbox"/>	<input type="checkbox"/>	<input type="checkbox"/>	<input type="checkbox"/>	<input type="checkbox"/>	<input type="checkbox"/>	<input type="checkbox"/>	<input type="checkbox"/>	<input type="checkbox"/>	<input type="checkbox"/>	<input type="checkbox"/>	<input type="checkbox"/>	/ 7
	<input checked="" type="checkbox"/> (いいえの場合)⇒早期に発見できている	<input type="checkbox"/>	<input type="checkbox"/>	<input type="checkbox"/>	<input type="checkbox"/>	<input type="checkbox"/>	<input type="checkbox"/>	<input type="checkbox"/>	<input type="checkbox"/>	<input type="checkbox"/>	<input type="checkbox"/>	<input type="checkbox"/>	<input type="checkbox"/>	<input type="checkbox"/>	<input type="checkbox"/>	/ 7
	<input checked="" type="checkbox"/> 対側乳癌の発症がない	<input type="checkbox"/>	<input type="checkbox"/>	<input type="checkbox"/>	<input type="checkbox"/>	<input type="checkbox"/>	<input type="checkbox"/>	<input type="checkbox"/>	<input type="checkbox"/>	<input type="checkbox"/>	<input type="checkbox"/>	<input type="checkbox"/>	<input type="checkbox"/>	<input type="checkbox"/>	<input type="checkbox"/>	/ 7
	<input checked="" type="checkbox"/> (いいえの場合)⇒早期に発見できている	<input type="checkbox"/>	<input type="checkbox"/>	<input type="checkbox"/>	<input type="checkbox"/>	<input type="checkbox"/>	<input type="checkbox"/>	<input type="checkbox"/>	<input type="checkbox"/>	<input type="checkbox"/>	<input type="checkbox"/>	<input type="checkbox"/>	<input type="checkbox"/>	<input type="checkbox"/>	<input type="checkbox"/>	/ 7
診察 問診 視診 触診	<input checked="" type="checkbox"/> 全身状態(体重) 急激な増減がない	<input type="checkbox"/>	<input type="checkbox"/> ( ) kg	<input type="checkbox"/>	<input type="checkbox"/> ( ) kg	<input type="checkbox"/>	<input type="checkbox"/> ( ) kg	<input type="checkbox"/>	<input type="checkbox"/> ( ) kg	<input type="checkbox"/>	<input type="checkbox"/> ( ) kg	<input type="checkbox"/>	<input type="checkbox"/> ( ) kg	<input type="checkbox"/>	<input type="checkbox"/> ( ) kg	
	<input checked="" type="checkbox"/> 腫瘍・硬結がない	<input type="checkbox"/>	<input type="checkbox"/>	<input type="checkbox"/>	<input type="checkbox"/>	<input type="checkbox"/>	<input type="checkbox"/>	<input type="checkbox"/>	<input type="checkbox"/>	<input type="checkbox"/>	<input type="checkbox"/>	<input type="checkbox"/>	<input type="checkbox"/>	<input type="checkbox"/>	<input type="checkbox"/>	
	<input checked="" type="checkbox"/> 発赤がない	<input type="checkbox"/>	<input type="checkbox"/>	<input type="checkbox"/>	<input type="checkbox"/>	<input type="checkbox"/>	<input type="checkbox"/>	<input type="checkbox"/>	<input type="checkbox"/>	<input type="checkbox"/>	<input type="checkbox"/>	<input type="checkbox"/>	<input type="checkbox"/>	<input type="checkbox"/>	<input type="checkbox"/>	
	<input checked="" type="checkbox"/> リンパ節腫大がない	<input type="checkbox"/>	<input type="checkbox"/>	<input type="checkbox"/>	<input type="checkbox"/>	<input type="checkbox"/>	<input type="checkbox"/>	<input type="checkbox"/>	<input type="checkbox"/>	<input type="checkbox"/>	<input type="checkbox"/>	<input type="checkbox"/>	<input type="checkbox"/>	<input type="checkbox"/>	<input type="checkbox"/>	
	<input checked="" type="checkbox"/> 全身倦怠感がない	<input type="checkbox"/>	<input type="checkbox"/>	<input type="checkbox"/>	<input type="checkbox"/>	<input type="checkbox"/>	<input type="checkbox"/>	<input type="checkbox"/>	<input type="checkbox"/>	<input type="checkbox"/>	<input type="checkbox"/>	<input type="checkbox"/>	<input type="checkbox"/>	<input type="checkbox"/>	<input type="checkbox"/>	
	<input checked="" type="checkbox"/> 食欲不振がない	<input type="checkbox"/>	<input type="checkbox"/>	<input type="checkbox"/>	<input type="checkbox"/>	<input type="checkbox"/>	<input type="checkbox"/>	<input type="checkbox"/>	<input type="checkbox"/>	<input type="checkbox"/>	<input type="checkbox"/>	<input type="checkbox"/>	<input type="checkbox"/>	<input type="checkbox"/>	<input type="checkbox"/>	
検査と 判断基準	<input checked="" type="checkbox"/> 血算 に異常がない															
	<input checked="" type="checkbox"/> 生化学検査 に異常がない															
	<input checked="" type="checkbox"/> 腫瘍マーカー ( CEA/CA15-3 ) に異常がない	<input type="checkbox"/>	<input type="checkbox"/>	<input type="checkbox"/>	<input type="checkbox"/>	<input type="checkbox"/>	<input type="checkbox"/>	<input type="checkbox"/>	<input type="checkbox"/>	<input type="checkbox"/>	<input type="checkbox"/>	<input type="checkbox"/>	<input type="checkbox"/>	<input type="checkbox"/>	<input type="checkbox"/>	
	<input checked="" type="checkbox"/> マンモグラフィ に異常がない			<input type="checkbox"/>	<input type="checkbox"/>							<input type="checkbox"/>	<input type="checkbox"/>			
	<input checked="" type="checkbox"/> 乳腺エコー に異常がない			<input type="checkbox"/>	<input type="checkbox"/>							<input type="checkbox"/>	<input type="checkbox"/>			
	<input checked="" type="checkbox"/> 骨シンチ に異常がない			<input type="checkbox"/>	<input type="checkbox"/>							<input type="checkbox"/>	<input type="checkbox"/>			
	<input checked="" type="checkbox"/> 画像診断 ( 胸部CT単純あるいは造影 ) に異常がない															
治療・処置	薬剤処方の有無 (詳細はお薬手帳に記入)	あり・なし	あり・なし	あり・なし	あり・なし	あり・なし	あり・なし	あり・なし	あり・なし	あり・なし	あり・なし	あり・なし	あり・なし	あり・なし		
患者 ・栄養指導	<input checked="" type="checkbox"/> 生活支援 実施内容を記載															
	<input checked="" type="checkbox"/> 内服指導 実施内容を記載															
	<input checked="" type="checkbox"/> 副作用説明 実施内容を記載															
	その他 実施内容を記載															
Ns サイン																
Dr サイン																

作成日: / /

連携パス記入表 乳がん ホルモン療法なし（42ヵ月後～60ヵ月後）

患者ID: \_\_\_\_\_ 患者名: \_\_\_\_\_  
 適応基準: ER又はPGR陽性の方  閉経前  閉経後  
 継続指示:  食事が入らないとき ⇒ 専門医紹介  腫瘍マーカー上昇時 ⇒ 専門医紹介  
 体重減少が続くとき ⇒ 専門医紹介  再発が疑われるとき ⇒ 専門医紹介

施設名	主治医	受持ち看護師	通院頻度
かかりつけ医			3ヶ月に1回
専門医			12ヶ月に1回

【最終目標】 QOLを維持し、局所再発や対側乳がんの早期発見。術後後遺症のケア。地域連携による経過観察。	月 日		月 日		月 日		月 日		月 日		月 日		月 日		目標 評価	
	42ヶ月後		45ヶ月後		48ヶ月後		51ヶ月後		54ヶ月後		57ヶ月後		60ヶ月後			
	はい	いいえ	はい	いいえ	はい	いいえ	はい	いいえ	はい	いいえ	はい	いいえ	はい	いいえ		
目標	患者のQOLが維持できている	<input type="checkbox"/>	<input type="checkbox"/>	<input type="checkbox"/>	<input type="checkbox"/>	<input type="checkbox"/>	<input type="checkbox"/>	<input type="checkbox"/>	<input type="checkbox"/>	<input type="checkbox"/>	<input type="checkbox"/>	<input type="checkbox"/>	<input type="checkbox"/>	<input type="checkbox"/>	<input type="checkbox"/>	/ 7
	温存乳房、胸壁に再発がない	<input type="checkbox"/>	<input type="checkbox"/>	<input type="checkbox"/>	<input type="checkbox"/>	<input type="checkbox"/>	<input type="checkbox"/>	<input type="checkbox"/>	<input type="checkbox"/>	<input type="checkbox"/>	<input type="checkbox"/>	<input type="checkbox"/>	<input type="checkbox"/>	<input type="checkbox"/>	<input type="checkbox"/>	/ 7
	(いいえの場合)⇒早期に発見できている	<input type="checkbox"/>	<input type="checkbox"/>	<input type="checkbox"/>	<input type="checkbox"/>	<input type="checkbox"/>	<input type="checkbox"/>	<input type="checkbox"/>	<input type="checkbox"/>	<input type="checkbox"/>	<input type="checkbox"/>	<input type="checkbox"/>	<input type="checkbox"/>	<input type="checkbox"/>	<input type="checkbox"/>	/ 7
	対側乳癌の発症がない	<input type="checkbox"/>	<input type="checkbox"/>	<input type="checkbox"/>	<input type="checkbox"/>	<input type="checkbox"/>	<input type="checkbox"/>	<input type="checkbox"/>	<input type="checkbox"/>	<input type="checkbox"/>	<input type="checkbox"/>	<input type="checkbox"/>	<input type="checkbox"/>	<input type="checkbox"/>	<input type="checkbox"/>	/ 7
	(いいえの場合)⇒早期に発見できている	<input type="checkbox"/>	<input type="checkbox"/>	<input type="checkbox"/>	<input type="checkbox"/>	<input type="checkbox"/>	<input type="checkbox"/>	<input type="checkbox"/>	<input type="checkbox"/>	<input type="checkbox"/>	<input type="checkbox"/>	<input type="checkbox"/>	<input type="checkbox"/>	<input type="checkbox"/>	<input type="checkbox"/>	/ 7
診察 問診 視診 触診	全身状態(体重) 急激な増減がない	<input type="checkbox"/>	<input type="checkbox"/>	( ) kg	<input type="checkbox"/>	<input type="checkbox"/>	( ) kg	<input type="checkbox"/>	<input type="checkbox"/>	( ) kg	<input type="checkbox"/>	<input type="checkbox"/>	( ) kg	<input type="checkbox"/>	<input type="checkbox"/>	( ) kg
	腫瘍・硬結がない	<input type="checkbox"/>	<input type="checkbox"/>		<input type="checkbox"/>	<input type="checkbox"/>		<input type="checkbox"/>	<input type="checkbox"/>		<input type="checkbox"/>	<input type="checkbox"/>		<input type="checkbox"/>	<input type="checkbox"/>	
	発赤がない	<input type="checkbox"/>	<input type="checkbox"/>		<input type="checkbox"/>	<input type="checkbox"/>		<input type="checkbox"/>	<input type="checkbox"/>		<input type="checkbox"/>	<input type="checkbox"/>		<input type="checkbox"/>	<input type="checkbox"/>	
	リンパ節腫大がない	<input type="checkbox"/>	<input type="checkbox"/>		<input type="checkbox"/>	<input type="checkbox"/>		<input type="checkbox"/>	<input type="checkbox"/>		<input type="checkbox"/>	<input type="checkbox"/>		<input type="checkbox"/>	<input type="checkbox"/>	
	全身倦怠感がない	<input type="checkbox"/>	<input type="checkbox"/>		<input type="checkbox"/>	<input type="checkbox"/>		<input type="checkbox"/>	<input type="checkbox"/>		<input type="checkbox"/>	<input type="checkbox"/>		<input type="checkbox"/>	<input type="checkbox"/>	
	食欲不振がない	<input type="checkbox"/>	<input type="checkbox"/>		<input type="checkbox"/>	<input type="checkbox"/>		<input type="checkbox"/>	<input type="checkbox"/>		<input type="checkbox"/>	<input type="checkbox"/>		<input type="checkbox"/>	<input type="checkbox"/>	
検査と 判断基準	血算 に異常がない	<input type="checkbox"/>	<input type="checkbox"/>		<input type="checkbox"/>	<input type="checkbox"/>		<input type="checkbox"/>	<input type="checkbox"/>		<input type="checkbox"/>	<input type="checkbox"/>		<input type="checkbox"/>	<input type="checkbox"/>	
	生化学検査 に異常がない	<input type="checkbox"/>	<input type="checkbox"/>		<input type="checkbox"/>	<input type="checkbox"/>		<input type="checkbox"/>	<input type="checkbox"/>		<input type="checkbox"/>	<input type="checkbox"/>		<input type="checkbox"/>	<input type="checkbox"/>	
	腫瘍マーカー (CEA/CA15-3) に異常がない	<input type="checkbox"/>	<input type="checkbox"/>		<input type="checkbox"/>	<input type="checkbox"/>		<input type="checkbox"/>	<input type="checkbox"/>		<input type="checkbox"/>	<input type="checkbox"/>		<input type="checkbox"/>	<input type="checkbox"/>	
	マンモグラフィ に異常がない	<input type="checkbox"/>	<input type="checkbox"/>		<input type="checkbox"/>	<input type="checkbox"/>		<input type="checkbox"/>	<input type="checkbox"/>		<input type="checkbox"/>	<input type="checkbox"/>		<input type="checkbox"/>	<input type="checkbox"/>	
	乳腺エコー に異常がない	<input type="checkbox"/>	<input type="checkbox"/>		<input type="checkbox"/>	<input type="checkbox"/>		<input type="checkbox"/>	<input type="checkbox"/>		<input type="checkbox"/>	<input type="checkbox"/>		<input type="checkbox"/>	<input type="checkbox"/>	
	骨シンチ に異常がない	<input type="checkbox"/>	<input type="checkbox"/>		<input type="checkbox"/>	<input type="checkbox"/>		<input type="checkbox"/>	<input type="checkbox"/>		<input type="checkbox"/>	<input type="checkbox"/>		<input type="checkbox"/>	<input type="checkbox"/>	
画像診断 (胸部部CT単純あるいは造影) に異常がない	<input type="checkbox"/>	<input type="checkbox"/>		<input type="checkbox"/>	<input type="checkbox"/>		<input type="checkbox"/>	<input type="checkbox"/>		<input type="checkbox"/>	<input type="checkbox"/>		<input type="checkbox"/>	<input type="checkbox"/>		
治療・処置	薬剤処方の有無 (詳細はお薬手帳に記入)	あり・なし	あり・なし		あり・なし	あり・なし		あり・なし	あり・なし		あり・なし	あり・なし		あり・なし		
患者 ・栄養指導	生活支援 実施内容を記載	<input type="checkbox"/>	<input type="checkbox"/>		<input type="checkbox"/>	<input type="checkbox"/>		<input type="checkbox"/>	<input type="checkbox"/>		<input type="checkbox"/>	<input type="checkbox"/>		<input type="checkbox"/>	<input type="checkbox"/>	
	内服指導 実施内容を記載	<input type="checkbox"/>	<input type="checkbox"/>		<input type="checkbox"/>	<input type="checkbox"/>		<input type="checkbox"/>	<input type="checkbox"/>		<input type="checkbox"/>	<input type="checkbox"/>		<input type="checkbox"/>	<input type="checkbox"/>	
	副作用説明 実施内容を記載	<input type="checkbox"/>	<input type="checkbox"/>		<input type="checkbox"/>	<input type="checkbox"/>		<input type="checkbox"/>	<input type="checkbox"/>		<input type="checkbox"/>	<input type="checkbox"/>		<input type="checkbox"/>	<input type="checkbox"/>	
	その他 実施内容を記載	<input type="checkbox"/>	<input type="checkbox"/>		<input type="checkbox"/>	<input type="checkbox"/>		<input type="checkbox"/>	<input type="checkbox"/>		<input type="checkbox"/>	<input type="checkbox"/>		<input type="checkbox"/>	<input type="checkbox"/>	
Ns サイン		<input type="checkbox"/>	<input type="checkbox"/>		<input type="checkbox"/>	<input type="checkbox"/>		<input type="checkbox"/>	<input type="checkbox"/>		<input type="checkbox"/>	<input type="checkbox"/>		<input type="checkbox"/>	<input type="checkbox"/>	
Dr サイン		<input type="checkbox"/>	<input type="checkbox"/>		<input type="checkbox"/>	<input type="checkbox"/>		<input type="checkbox"/>	<input type="checkbox"/>		<input type="checkbox"/>	<input type="checkbox"/>		<input type="checkbox"/>	<input type="checkbox"/>	

作成日: / /

**連携パス記入表 乳がん ホルモン療法なし（63ヶ月後～81ヶ月後）**

患者ID: \_\_\_\_\_ 患者名: \_\_\_\_\_  
 適応基準: ER又はPGR陽性の方  閉経前  閉経後  
 継続指示:  食事が入らないとき ⇒ 専門医紹介  腫瘍マーカー上昇時 ⇒ 専門医紹介  
 体重減少が続くとき ⇒ 専門医紹介  再発が疑われるとき ⇒ 専門医紹介

施設名	主治医	受持ち看護師	通院頻度
かかりつけ医			3ヶ月に1回
専門医			12ヶ月に1回

【最終目標】 QOLを維持し、局所再発や対側乳がんの早期発見。術後後遺症のケア。地域連携による経過観察。	月 日		月 日		月 日		月 日		月 日		月 日		目標 評価			
	63ヶ月後		66ヶ月後		69ヶ月後		72ヶ月後		75ヶ月後		78ヶ月後			81ヶ月後		
	はい	いいえ	はい	いいえ	はい	いいえ	はい	いいえ	はい	いいえ	はい	いいえ				
<b>目標</b>																
<input checked="" type="checkbox"/> 患者のQOLが維持できている	<input type="checkbox"/>	<input type="checkbox"/>	<input type="checkbox"/>	<input type="checkbox"/>	<input type="checkbox"/>	<input type="checkbox"/>	<input type="checkbox"/>	<input type="checkbox"/>	<input type="checkbox"/>	<input type="checkbox"/>	<input type="checkbox"/>	<input type="checkbox"/>	<input type="checkbox"/>	<input type="checkbox"/>	/ 7	
<input checked="" type="checkbox"/> 温存乳房、胸壁に再発がない	<input type="checkbox"/>	<input type="checkbox"/>	<input type="checkbox"/>	<input type="checkbox"/>	<input type="checkbox"/>	<input type="checkbox"/>	<input type="checkbox"/>	<input type="checkbox"/>	<input type="checkbox"/>	<input type="checkbox"/>	<input type="checkbox"/>	<input type="checkbox"/>	<input type="checkbox"/>	<input type="checkbox"/>	/ 7	
<input checked="" type="checkbox"/> (いいえの場合)⇒早期に発見できている	<input type="checkbox"/>	<input type="checkbox"/>	<input type="checkbox"/>	<input type="checkbox"/>	<input type="checkbox"/>	<input type="checkbox"/>	<input type="checkbox"/>	<input type="checkbox"/>	<input type="checkbox"/>	<input type="checkbox"/>	<input type="checkbox"/>	<input type="checkbox"/>	<input type="checkbox"/>	<input type="checkbox"/>	/ 7	
<input checked="" type="checkbox"/> 対側乳癌の発症がない	<input type="checkbox"/>	<input type="checkbox"/>	<input type="checkbox"/>	<input type="checkbox"/>	<input type="checkbox"/>	<input type="checkbox"/>	<input type="checkbox"/>	<input type="checkbox"/>	<input type="checkbox"/>	<input type="checkbox"/>	<input type="checkbox"/>	<input type="checkbox"/>	<input type="checkbox"/>	<input type="checkbox"/>	/ 7	
<input checked="" type="checkbox"/> (いいえの場合)⇒早期に発見できている	<input type="checkbox"/>	<input type="checkbox"/>	<input type="checkbox"/>	<input type="checkbox"/>	<input type="checkbox"/>	<input type="checkbox"/>	<input type="checkbox"/>	<input type="checkbox"/>	<input type="checkbox"/>	<input type="checkbox"/>	<input type="checkbox"/>	<input type="checkbox"/>	<input type="checkbox"/>	<input type="checkbox"/>	/ 7	
<b>診察</b>																
<b>問診</b>																
<input checked="" type="checkbox"/> 全身状態(体重) 急激な増減がない	<input type="checkbox"/>	<input type="checkbox"/>	( ) kg	<input type="checkbox"/>	<input type="checkbox"/>	( ) kg	<input type="checkbox"/>	<input type="checkbox"/>	( ) kg	<input type="checkbox"/>	<input type="checkbox"/>	( ) kg	<input type="checkbox"/>	<input type="checkbox"/>	( ) kg	
<input checked="" type="checkbox"/> 腫瘍・硬結がない	<input type="checkbox"/>	<input type="checkbox"/>	<input type="checkbox"/>	<input type="checkbox"/>	<input type="checkbox"/>	<input type="checkbox"/>	<input type="checkbox"/>	<input type="checkbox"/>	<input type="checkbox"/>	<input type="checkbox"/>	<input type="checkbox"/>	<input type="checkbox"/>	<input type="checkbox"/>	<input type="checkbox"/>		
<b>視診</b>																
<input checked="" type="checkbox"/> 発赤がない	<input type="checkbox"/>	<input type="checkbox"/>	<input type="checkbox"/>	<input type="checkbox"/>	<input type="checkbox"/>	<input type="checkbox"/>	<input type="checkbox"/>	<input type="checkbox"/>	<input type="checkbox"/>	<input type="checkbox"/>	<input type="checkbox"/>	<input type="checkbox"/>	<input type="checkbox"/>	<input type="checkbox"/>		
<b>触診</b>																
<input checked="" type="checkbox"/> リンパ節腫大がない	<input type="checkbox"/>	<input type="checkbox"/>	<input type="checkbox"/>	<input type="checkbox"/>	<input type="checkbox"/>	<input type="checkbox"/>	<input type="checkbox"/>	<input type="checkbox"/>	<input type="checkbox"/>	<input type="checkbox"/>	<input type="checkbox"/>	<input type="checkbox"/>	<input type="checkbox"/>	<input type="checkbox"/>		
<input checked="" type="checkbox"/> 全身倦怠感がない	<input type="checkbox"/>	<input type="checkbox"/>	<input type="checkbox"/>	<input type="checkbox"/>	<input type="checkbox"/>	<input type="checkbox"/>	<input type="checkbox"/>	<input type="checkbox"/>	<input type="checkbox"/>	<input type="checkbox"/>	<input type="checkbox"/>	<input type="checkbox"/>	<input type="checkbox"/>	<input type="checkbox"/>		
<input checked="" type="checkbox"/> 食欲不振がない	<input type="checkbox"/>	<input type="checkbox"/>	<input type="checkbox"/>	<input type="checkbox"/>	<input type="checkbox"/>	<input type="checkbox"/>	<input type="checkbox"/>	<input type="checkbox"/>	<input type="checkbox"/>	<input type="checkbox"/>	<input type="checkbox"/>	<input type="checkbox"/>	<input type="checkbox"/>	<input type="checkbox"/>		
<b>検査と判断基準</b>																
<input checked="" type="checkbox"/> 血算 に異常がない																
<input checked="" type="checkbox"/> 生化学検査 に異常がない																
<input checked="" type="checkbox"/> 腫瘍マーカー ( CEA/CA15-3 ) に異常がない	<input type="checkbox"/>	<input type="checkbox"/>	<input type="checkbox"/>	<input type="checkbox"/>	<input type="checkbox"/>	<input type="checkbox"/>	<input type="checkbox"/>	<input type="checkbox"/>	<input type="checkbox"/>	<input type="checkbox"/>	<input type="checkbox"/>	<input type="checkbox"/>	<input type="checkbox"/>	<input type="checkbox"/>		
<input checked="" type="checkbox"/> マンモグラフィ に異常がない																
<input checked="" type="checkbox"/> 乳腺エコー に異常がない																
<input checked="" type="checkbox"/> 骨シンチ に異常がない																
<input checked="" type="checkbox"/> 画像診断 ( 胸腹部CT単純あるいは造影 ) に異常がない																
<b>治療・処置</b>																
薬剤処方の有無 (詳細はお薬手帳に記入)	あり・なし		あり・なし		あり・なし		あり・なし		あり・なし		あり・なし		あり・なし			
<b>患者・栄養指導</b>																
<input checked="" type="checkbox"/> 生活支援 実施内容を記載																
<input checked="" type="checkbox"/> 内服指導 実施内容を記載																
<input checked="" type="checkbox"/> 副作用説明 実施内容を記載																
その他 実施内容を記載																
<b>Nsサイン</b>																
<b>Drサイン</b>																

作成日: / /

**連携パス記入表 乳がん ホルモン療法なし（84ヶ月後～102ヶ月後）**

患者ID: \_\_\_\_\_ 患者名: \_\_\_\_\_  
 適応基準: ER又はPGR陽性の方  閉経前  閉経後  
 継続指示:  食事が入らないとき → 専門医紹介  腫瘍マーカー上昇時 → 専門医紹介  
 体重減少が続くとき → 専門医紹介  再発が疑われるとき → 専門医紹介

施設名	主治医	受持ち看護師	通院頻度
かかりつけ医			3ヶ月に1回
専門医			12ヶ月に1回

【最終目標】 QOLを維持し、局所再発や対側乳がんの早期発見。術後後遺症のケア。地域連携による経過観察。	月 日		月 日		月 日		月 日		月 日		月 日		月 日		目標 評価
	84ヶ月後		87ヶ月後		90ヶ月後		93ヶ月後		96ヶ月後		99ヶ月後		102ヶ月後		
	はい	いいえ	はい	いいえ	はい	いいえ	はい	いいえ	はい	いいえ	はい	いいえ	はい	いいえ	
<b>目標</b>	<input type="checkbox"/> 患者のQOLが維持できている		<input type="checkbox"/>		<input type="checkbox"/>		<input type="checkbox"/>		<input type="checkbox"/>		<input type="checkbox"/>		<input type="checkbox"/>		/ 7
	<input type="checkbox"/> 温存乳房、胸壁に再発がない		<input type="checkbox"/>		<input type="checkbox"/>		<input type="checkbox"/>		<input type="checkbox"/>		<input type="checkbox"/>		<input type="checkbox"/>		/ 7
	<input type="checkbox"/> (いいえの場合)⇒早期に発見できている		<input type="checkbox"/>		<input type="checkbox"/>		<input type="checkbox"/>		<input type="checkbox"/>		<input type="checkbox"/>		<input type="checkbox"/>		/ 7
	<input type="checkbox"/> 対側乳癌の発症がない		<input type="checkbox"/>		<input type="checkbox"/>		<input type="checkbox"/>		<input type="checkbox"/>		<input type="checkbox"/>		<input type="checkbox"/>		/ 7
	<input type="checkbox"/> (いいえの場合)⇒早期に発見できている		<input type="checkbox"/>		<input type="checkbox"/>		<input type="checkbox"/>		<input type="checkbox"/>		<input type="checkbox"/>		<input type="checkbox"/>		/ 7
<b>診察</b>	<input type="checkbox"/> 全身状態(体重) 急激な増減がない		<input type="checkbox"/> ( ) kg		<input type="checkbox"/> ( ) kg		<input type="checkbox"/> ( ) kg		<input type="checkbox"/> ( ) kg		<input type="checkbox"/> ( ) kg		<input type="checkbox"/> ( ) kg		
<b>問診</b>	<input type="checkbox"/> 腫瘍・硬結がない		<input type="checkbox"/>		<input type="checkbox"/>		<input type="checkbox"/>		<input type="checkbox"/>		<input type="checkbox"/>		<input type="checkbox"/>		
<b>視診</b>	<input type="checkbox"/> 発赤がない		<input type="checkbox"/>		<input type="checkbox"/>		<input type="checkbox"/>		<input type="checkbox"/>		<input type="checkbox"/>		<input type="checkbox"/>		
<b>触診</b>	<input type="checkbox"/> リンパ節腫大がない		<input type="checkbox"/>		<input type="checkbox"/>		<input type="checkbox"/>		<input type="checkbox"/>		<input type="checkbox"/>		<input type="checkbox"/>		
	<input type="checkbox"/> 全身倦怠感がない		<input type="checkbox"/>		<input type="checkbox"/>		<input type="checkbox"/>		<input type="checkbox"/>		<input type="checkbox"/>		<input type="checkbox"/>		
	<input type="checkbox"/> 食欲不振がない		<input type="checkbox"/>		<input type="checkbox"/>		<input type="checkbox"/>		<input type="checkbox"/>		<input type="checkbox"/>		<input type="checkbox"/>		
<b>検査と 判断基準</b>	<input type="checkbox"/> 血算 に異常がない														
	<input type="checkbox"/> 生化学検査 に異常がない														
	<input type="checkbox"/> 腫瘍マーカー ( CEA/CA15-3 ) に異常がない		<input type="checkbox"/>		<input type="checkbox"/>		<input type="checkbox"/>		<input type="checkbox"/>		<input type="checkbox"/>		<input type="checkbox"/>		
	<input type="checkbox"/> マンモグラフィー に異常がない								<input type="checkbox"/>						
	<input type="checkbox"/> 乳腺エコー に異常がない								<input type="checkbox"/>						
	<input type="checkbox"/> 骨シンチ に異常がない								<input type="checkbox"/>						
	<input type="checkbox"/> 画像診断 ( 胸部部CT単純あるいは造影 ) に異常がない														
<b>治療・処置</b>	薬剤処方の有無 (詳細はお薬手帳に記入)		あり・なし		あり・なし		あり・なし		あり・なし		あり・なし		あり・なし		
<b>患者 ・栄養指導</b>	<input type="checkbox"/> 生活支援 実施内容を記載														
	<input type="checkbox"/> 内服指導 実施内容を記載														
	<input type="checkbox"/> 副作用説明 実施内容を記載														
	その他 実施内容を記載														
<b>Ns サイン</b>															
<b>Dr サイン</b>															

作成日: / /

連携パス記入表 乳がん ホルモン療法なし（105ヶ月後～120ヶ月後）

患者ID: \_\_\_\_\_ 患者名: \_\_\_\_\_  
 適応基準: ER又はPGR陽性の方  閉経前  閉経後  
 継続指示:  食事が入らないとき ⇒ 専門医紹介  腫瘍マーカー上昇時 ⇒ 専門医紹介  
 体重減少が続くとき ⇒ 専門医紹介  再発が疑われるとき ⇒ 専門医紹介

施設名	主治医	受持ち看護師	通院頻度
かかりつけ医			3ヶ月に1回
専門医			12ヶ月に1回

【最終目標】 QOLを維持し、局所再発や対側乳がんの早期発見。術後後遺症のケア。地域連携による経過観察。	月 日		月 日		月 日		月 日		月 日		月 日		月 日		目標 評価	
	105ヶ月後		108ヶ月後		111ヶ月後		114ヶ月後		117ヶ月後		120ヶ月後		ヶ月後			
	はい	いいえ	はい	いいえ	はい	いいえ	はい	いいえ	はい	いいえ	はい	いいえ	はい	いいえ		
目標	<input checked="" type="checkbox"/> 患者のQOLが維持できている	<input type="checkbox"/>	<input type="checkbox"/>	<input type="checkbox"/>	<input type="checkbox"/>	<input type="checkbox"/>	<input type="checkbox"/>	<input type="checkbox"/>	<input type="checkbox"/>	<input type="checkbox"/>	<input type="checkbox"/>	<input type="checkbox"/>	<input type="checkbox"/>	<input type="checkbox"/>	<input type="checkbox"/>	/ 7
	<input checked="" type="checkbox"/> 温存乳房、胸壁に再発がない	<input type="checkbox"/>	<input type="checkbox"/>	<input type="checkbox"/>	<input type="checkbox"/>	<input type="checkbox"/>	<input type="checkbox"/>	<input type="checkbox"/>	<input type="checkbox"/>	<input type="checkbox"/>	<input type="checkbox"/>	<input type="checkbox"/>	<input type="checkbox"/>	<input type="checkbox"/>	<input type="checkbox"/>	/ 7
	<input checked="" type="checkbox"/> (いいえの場合)⇒早期に発見できている	<input type="checkbox"/>	<input type="checkbox"/>	<input type="checkbox"/>	<input type="checkbox"/>	<input type="checkbox"/>	<input type="checkbox"/>	<input type="checkbox"/>	<input type="checkbox"/>	<input type="checkbox"/>	<input type="checkbox"/>	<input type="checkbox"/>	<input type="checkbox"/>	<input type="checkbox"/>	<input type="checkbox"/>	/ 7
	<input checked="" type="checkbox"/> 対側乳癌の発症がない	<input type="checkbox"/>	<input type="checkbox"/>	<input type="checkbox"/>	<input type="checkbox"/>	<input type="checkbox"/>	<input type="checkbox"/>	<input type="checkbox"/>	<input type="checkbox"/>	<input type="checkbox"/>	<input type="checkbox"/>	<input type="checkbox"/>	<input type="checkbox"/>	<input type="checkbox"/>	<input type="checkbox"/>	/ 7
	<input checked="" type="checkbox"/> (いいえの場合)⇒早期に発見できている	<input type="checkbox"/>	<input type="checkbox"/>	<input type="checkbox"/>	<input type="checkbox"/>	<input type="checkbox"/>	<input type="checkbox"/>	<input type="checkbox"/>	<input type="checkbox"/>	<input type="checkbox"/>	<input type="checkbox"/>	<input type="checkbox"/>	<input type="checkbox"/>	<input type="checkbox"/>	<input type="checkbox"/>	/ 7
診察 問診 視診 触診	<input checked="" type="checkbox"/> 全身状態(体重) 急激な増減がない	<input type="checkbox"/>	<input type="checkbox"/>	<input type="checkbox"/>	<input type="checkbox"/>	<input type="checkbox"/>	<input type="checkbox"/>	<input type="checkbox"/>	<input type="checkbox"/>	<input type="checkbox"/>	<input type="checkbox"/>	<input type="checkbox"/>	<input type="checkbox"/>	<input type="checkbox"/>	<input type="checkbox"/>	
	<input checked="" type="checkbox"/> 腫瘍・硬結がない	<input type="checkbox"/>	<input type="checkbox"/>	<input type="checkbox"/>	<input type="checkbox"/>	<input type="checkbox"/>	<input type="checkbox"/>	<input type="checkbox"/>	<input type="checkbox"/>	<input type="checkbox"/>	<input type="checkbox"/>	<input type="checkbox"/>	<input type="checkbox"/>	<input type="checkbox"/>	<input type="checkbox"/>	
	<input checked="" type="checkbox"/> 発赤がない	<input type="checkbox"/>	<input type="checkbox"/>	<input type="checkbox"/>	<input type="checkbox"/>	<input type="checkbox"/>	<input type="checkbox"/>	<input type="checkbox"/>	<input type="checkbox"/>	<input type="checkbox"/>	<input type="checkbox"/>	<input type="checkbox"/>	<input type="checkbox"/>	<input type="checkbox"/>	<input type="checkbox"/>	
	<input checked="" type="checkbox"/> リンパ節腫大がない	<input type="checkbox"/>	<input type="checkbox"/>	<input type="checkbox"/>	<input type="checkbox"/>	<input type="checkbox"/>	<input type="checkbox"/>	<input type="checkbox"/>	<input type="checkbox"/>	<input type="checkbox"/>	<input type="checkbox"/>	<input type="checkbox"/>	<input type="checkbox"/>	<input type="checkbox"/>	<input type="checkbox"/>	
	<input checked="" type="checkbox"/> 全身倦怠感がない	<input type="checkbox"/>	<input type="checkbox"/>	<input type="checkbox"/>	<input type="checkbox"/>	<input type="checkbox"/>	<input type="checkbox"/>	<input type="checkbox"/>	<input type="checkbox"/>	<input type="checkbox"/>	<input type="checkbox"/>	<input type="checkbox"/>	<input type="checkbox"/>	<input type="checkbox"/>	<input type="checkbox"/>	
	<input checked="" type="checkbox"/> 食欲不振がない	<input type="checkbox"/>	<input type="checkbox"/>	<input type="checkbox"/>	<input type="checkbox"/>	<input type="checkbox"/>	<input type="checkbox"/>	<input type="checkbox"/>	<input type="checkbox"/>	<input type="checkbox"/>	<input type="checkbox"/>	<input type="checkbox"/>	<input type="checkbox"/>	<input type="checkbox"/>	<input type="checkbox"/>	
検査と 判断基準	<input checked="" type="checkbox"/> 血算 に異常がない															
	<input checked="" type="checkbox"/> 生化学検査 に異常がない															
	<input checked="" type="checkbox"/> 腫瘍マーカー (CEA/CA15-3) に異常がない	<input type="checkbox"/>	<input type="checkbox"/>	<input type="checkbox"/>	<input type="checkbox"/>	<input type="checkbox"/>	<input type="checkbox"/>	<input type="checkbox"/>	<input type="checkbox"/>	<input type="checkbox"/>	<input type="checkbox"/>	<input type="checkbox"/>	<input type="checkbox"/>	<input type="checkbox"/>	<input type="checkbox"/>	
	<input checked="" type="checkbox"/> マンモグラフィ に異常がない			<input type="checkbox"/>	<input type="checkbox"/>							<input type="checkbox"/>	<input type="checkbox"/>			
	<input checked="" type="checkbox"/> 乳腺エコー に異常がない			<input type="checkbox"/>	<input type="checkbox"/>							<input type="checkbox"/>	<input type="checkbox"/>			
	<input checked="" type="checkbox"/> 骨シンチ に異常がない			<input type="checkbox"/>	<input type="checkbox"/>							<input type="checkbox"/>	<input type="checkbox"/>			
<input checked="" type="checkbox"/> 画像診断 ( 胸部部CT単純あるいは造影 ) に異常がない																
治療・処置	薬剤処方の有無 (詳細はお薬手帳に記入)	あり・なし	あり・なし	あり・なし	あり・なし	あり・なし	あり・なし	あり・なし	あり・なし	あり・なし	あり・なし	あり・なし	あり・なし	あり・なし		
患者 ・栄養指導	<input checked="" type="checkbox"/> 生活支援 実施内容を記載															
	<input checked="" type="checkbox"/> 内服指導 実施内容を記載															
	<input checked="" type="checkbox"/> 副作用説明 実施内容を記載															
	その他 実施内容を記載															
Ns サイン																
Dr サイン																

作成日: / /

# 乳がん緩和ケア連携パス

患者ID: \_\_\_\_\_ 患者名: \_\_\_\_\_  
 適応基準: \_\_\_\_\_  
 除外基準: \_\_\_\_\_  
 継続指示: 「緊急のときは」を参照

施設名	主治医	受持ち看護師	通院頻度
かかりつけ医			
専門医			

【最終目標】 苦痛なく日常生活が送れる		開始時アセスメント												目標 評価	
		年 月 日		月 日		月 日		月 日		月 日		月 日			
		はい	いいえ	はい	いいえ	はい	いいえ	はい	いいえ	はい	いいえ	はい	いいえ		
目標	🔴 夜、ぐっすり眠れる	<input type="checkbox"/>	<input type="checkbox"/>	<input type="checkbox"/>	<input type="checkbox"/>	<input type="checkbox"/>	<input type="checkbox"/>	<input type="checkbox"/>	<input type="checkbox"/>	<input type="checkbox"/>	<input type="checkbox"/>	<input type="checkbox"/>	<input type="checkbox"/>	/ 6	
	🔴 じっとしている時の痛みがない	<input type="checkbox"/>	<input type="checkbox"/>	<input type="checkbox"/>	<input type="checkbox"/>	<input type="checkbox"/>	<input type="checkbox"/>	<input type="checkbox"/>	<input type="checkbox"/>	<input type="checkbox"/>	<input type="checkbox"/>	<input type="checkbox"/>	<input type="checkbox"/>	/ 6	
	🔴 動いた時の痛みがない	<input type="checkbox"/>	<input type="checkbox"/>	<input type="checkbox"/>	<input type="checkbox"/>	<input type="checkbox"/>	<input type="checkbox"/>	<input type="checkbox"/>	<input type="checkbox"/>	<input type="checkbox"/>	<input type="checkbox"/>	<input type="checkbox"/>	<input type="checkbox"/>	/ 6	
	🔴 痛み以外の不快な症状がない	<input type="checkbox"/>	<input type="checkbox"/>	<input type="checkbox"/>	<input type="checkbox"/>	<input type="checkbox"/>	<input type="checkbox"/>	<input type="checkbox"/>	<input type="checkbox"/>	<input type="checkbox"/>	<input type="checkbox"/>	<input type="checkbox"/>	<input type="checkbox"/>	/ 6	
以下の症状が一番強いときは、どのくらいの強さでしたか また、一番困っている症状⇒□に✓をつけてください		全くなかった ←————→ これ以上考えられないほどひどかった 0 1 2 3 4 5 6 7 8 9 10													
自覚症状と 評価基準	🔴 痛み	<input type="checkbox"/>	( )	<input type="checkbox"/>	( )	<input type="checkbox"/>	( )	<input type="checkbox"/>	( )	<input type="checkbox"/>	( )	<input type="checkbox"/>	( )	<input type="checkbox"/>	( )
	🔴 ねむけ(うとうとした感じ)	<input type="checkbox"/>	( )	<input type="checkbox"/>	( )	<input type="checkbox"/>	( )	<input type="checkbox"/>	( )	<input type="checkbox"/>	( )	<input type="checkbox"/>	( )	<input type="checkbox"/>	( )
	🔴 だるさ(つかれ)	<input type="checkbox"/>	( )	<input type="checkbox"/>	( )	<input type="checkbox"/>	( )	<input type="checkbox"/>	( )	<input type="checkbox"/>	( )	<input type="checkbox"/>	( )	<input type="checkbox"/>	( )
	🔴 息切れ(息苦しさ)	<input type="checkbox"/>	( )	<input type="checkbox"/>	( )	<input type="checkbox"/>	( )	<input type="checkbox"/>	( )	<input type="checkbox"/>	( )	<input type="checkbox"/>	( )	<input type="checkbox"/>	( )
	🔴 食欲不振	<input type="checkbox"/>	( )	<input type="checkbox"/>	( )	<input type="checkbox"/>	( )	<input type="checkbox"/>	( )	<input type="checkbox"/>	( )	<input type="checkbox"/>	( )	<input type="checkbox"/>	( )
	🔴 おなかの張り・便秘	<input type="checkbox"/>	( )	<input type="checkbox"/>	( )	<input type="checkbox"/>	( )	<input type="checkbox"/>	( )	<input type="checkbox"/>	( )	<input type="checkbox"/>	( )	<input type="checkbox"/>	( )
	🔴 吐き気	<input type="checkbox"/>	( )	<input type="checkbox"/>	( )	<input type="checkbox"/>	( )	<input type="checkbox"/>	( )	<input type="checkbox"/>	( )	<input type="checkbox"/>	( )	<input type="checkbox"/>	( )
🔴 不安・恐れ	<input type="checkbox"/>	( )	<input type="checkbox"/>	( )	<input type="checkbox"/>	( )	<input type="checkbox"/>	( )	<input type="checkbox"/>	( )	<input type="checkbox"/>	( )	<input type="checkbox"/>	( )	
治療・処置	🔴 オピオイド ある・なし														
	🔴 制吐剤 ある・なし														
※詳細は「お薬手帳」に記載															
患者・栄養指導	🔴 副作用説明・生活指導・服薬指導・ 栄養指導・リハビリ・訪問診療・ 訪問看護・介護支援など ※実施者が内容を記載														
患者記入欄 【相談したいこと他】															
Ns サイン															
Dr サイン															
その他サイン															

作成日: / /

乳がん緩和ケア連携パス

患者ID: \_\_\_\_\_ 患者名: \_\_\_\_\_  
 適応基準: \_\_\_\_\_  
 除外基準: \_\_\_\_\_  
 継続指示: 「緊急のときは」を参照

施設名	主治医	受持ち看護師	通院頻度
かかりつけ医			
専門医			

【最終目標】 苦痛なく日常生活が送れる		年 月 日		月 日		月 日		月 日		月 日		月 日		目標 評価	
		はい	いいえ	はい	いいえ	はい	いいえ	はい	いいえ	はい	いいえ	はい	いいえ		
目標	<input checked="" type="checkbox"/> 夜、ぐっすり眠れる	<input type="checkbox"/>	<input type="checkbox"/>	<input type="checkbox"/>	<input type="checkbox"/>	<input type="checkbox"/>	<input type="checkbox"/>	<input type="checkbox"/>	<input type="checkbox"/>	<input type="checkbox"/>	<input type="checkbox"/>	<input type="checkbox"/>	<input type="checkbox"/>	/ 6	
	<input checked="" type="checkbox"/> じっとしている時の痛みがない	<input type="checkbox"/>	<input type="checkbox"/>	<input type="checkbox"/>	<input type="checkbox"/>	<input type="checkbox"/>	<input type="checkbox"/>	<input type="checkbox"/>	<input type="checkbox"/>	<input type="checkbox"/>	<input type="checkbox"/>	<input type="checkbox"/>	<input type="checkbox"/>	/ 6	
	<input checked="" type="checkbox"/> 動いた時の痛みがない	<input type="checkbox"/>	<input type="checkbox"/>	<input type="checkbox"/>	<input type="checkbox"/>	<input type="checkbox"/>	<input type="checkbox"/>	<input type="checkbox"/>	<input type="checkbox"/>	<input type="checkbox"/>	<input type="checkbox"/>	<input type="checkbox"/>	<input type="checkbox"/>	/ 6	
	<input checked="" type="checkbox"/> 痛み以外の不快な症状がない	<input type="checkbox"/>	<input type="checkbox"/>	<input type="checkbox"/>	<input type="checkbox"/>	<input type="checkbox"/>	<input type="checkbox"/>	<input type="checkbox"/>	<input type="checkbox"/>	<input type="checkbox"/>	<input type="checkbox"/>	<input type="checkbox"/>	<input type="checkbox"/>	/ 6	
以下の症状が一番強いときは、どのくらいの強さでしたか また、一番困っている症状⇒□に✓をつけてください		全くなかった ←————→ これ以上考えられないほどひどかった 0 1 2 3 4 5 6 7 8 9 10													
自覚症状と 評価基準	<input checked="" type="checkbox"/> 痛み	<input type="checkbox"/>	( )	<input type="checkbox"/>	( )	<input type="checkbox"/>	( )	<input type="checkbox"/>	( )	<input type="checkbox"/>	( )	<input type="checkbox"/>	( )	<input type="checkbox"/>	( )
	<input checked="" type="checkbox"/> ねむけ(うとうとした感じ)	<input type="checkbox"/>	( )	<input type="checkbox"/>	( )	<input type="checkbox"/>	( )	<input type="checkbox"/>	( )	<input type="checkbox"/>	( )	<input type="checkbox"/>	( )	<input type="checkbox"/>	( )
	<input checked="" type="checkbox"/> だるさ(つかれ)	<input type="checkbox"/>	( )	<input type="checkbox"/>	( )	<input type="checkbox"/>	( )	<input type="checkbox"/>	( )	<input type="checkbox"/>	( )	<input type="checkbox"/>	( )	<input type="checkbox"/>	( )
	<input checked="" type="checkbox"/> 息切れ(息苦しさ)	<input type="checkbox"/>	( )	<input type="checkbox"/>	( )	<input type="checkbox"/>	( )	<input type="checkbox"/>	( )	<input type="checkbox"/>	( )	<input type="checkbox"/>	( )	<input type="checkbox"/>	( )
	<input checked="" type="checkbox"/> 食欲不振	<input type="checkbox"/>	( )	<input type="checkbox"/>	( )	<input type="checkbox"/>	( )	<input type="checkbox"/>	( )	<input type="checkbox"/>	( )	<input type="checkbox"/>	( )	<input type="checkbox"/>	( )
	<input checked="" type="checkbox"/> おなかの張り・便秘	<input type="checkbox"/>	( )	<input type="checkbox"/>	( )	<input type="checkbox"/>	( )	<input type="checkbox"/>	( )	<input type="checkbox"/>	( )	<input type="checkbox"/>	( )	<input type="checkbox"/>	( )
	<input checked="" type="checkbox"/> 吐き気	<input type="checkbox"/>	( )	<input type="checkbox"/>	( )	<input type="checkbox"/>	( )	<input type="checkbox"/>	( )	<input type="checkbox"/>	( )	<input type="checkbox"/>	( )	<input type="checkbox"/>	( )
	<input checked="" type="checkbox"/> 不安・恐れ	<input type="checkbox"/>	( )	<input type="checkbox"/>	( )	<input type="checkbox"/>	( )	<input type="checkbox"/>	( )	<input type="checkbox"/>	( )	<input type="checkbox"/>	( )	<input type="checkbox"/>	( )
治療・処置	<input checked="" type="checkbox"/> オピオイド ある・なし														
	<input checked="" type="checkbox"/> 制吐剤 ある・なし														
※詳細は「お薬手帳」に記載															
患者・栄養指導	<input checked="" type="checkbox"/> 副作用説明・生活指導・服薬指導・ 栄養指導・リハビリ・訪問診療・ 訪問看護・介護支援など ※実施者が内容を記載														
患者記入欄 【相談したいこと他】															
Ns サイン															
Dr サイン															
その他サイン															

作成日: \_\_\_\_\_ / \_\_\_\_\_ / \_\_\_\_\_



# がん性疼痛

患者ID: \_\_\_\_\_ 患者名: \_\_\_\_\_  
 適応基準: \_\_\_\_\_  
 除外基準: \_\_\_\_\_

施設名	主治医	受持ち看護師	通院頻度
かかりつけ医			
専門医			

**★決まった時間に使用するお薬(定期使用)**

- 内服薬  
薬剤名( )を1日1回( )錠( )時に内服します。
- 貼り薬  
フェントステープ( )mgを1日に1回( )時に貼ります、

**★痛みが強いときに臨時で使用するお薬(レスキュー)**

- ( )mgを1回( )包 内服します。  
1時間あけて何回でも内服可能です
- その他

**★継続指示 及び 特記事項**

- はきけがあったら( )内服
- 便秘のときは( )内服
- 急変したとき( )へ連絡

		年	月	日	年	月	日	年	月	日	年	月	日	年	月	日	年	月	日	年	月	日	年	月	日
		6	12	18	06	12	18	06	12	18	06	12	18	06	12	18	06	12	18	06	12	18	06	12	18
<b>がん性疼痛</b>	これ以上耐えられないような強い痛み	10																							
		8																							
		6																							
		4																							
		2																							
	全く痛みがない	0																							
<b>投薬</b>	オピオイド(レスキュー)																								
	鎮痛薬		あり・なし	あり・なし	あり・なし	あり・なし	あり・なし	あり・なし	あり・なし	あり・なし	あり・なし	あり・なし	あり・なし	あり・なし	あり・なし	あり・なし	あり・なし	あり・なし	あり・なし	あり・なし	あり・なし	あり・なし	あり・なし	あり・なし	
	オピオイド(定期使用)		あり・なし	あり・なし	あり・なし	あり・なし	あり・なし	あり・なし	あり・なし	あり・なし	あり・なし	あり・なし	あり・なし	あり・なし	あり・なし	あり・なし	あり・なし	あり・なし	あり・なし	あり・なし	あり・なし	あり・なし	あり・なし	あり・なし	
	鎮痛補助薬		あり・なし	あり・なし	あり・なし	あり・なし	あり・なし	あり・なし	あり・なし	あり・なし	あり・なし	あり・なし	あり・なし	あり・なし	あり・なし	あり・なし	あり・なし	あり・なし	あり・なし	あり・なし	あり・なし	あり・なし	あり・なし	あり・なし	
	※薬剤名は「お薬手帳」参照																								
<b>他の症状</b>	はきけ		なし・あり	なし・あり	なし・あり	なし・あり	なし・あり	なし・あり	なし・あり	なし・あり	なし・あり	なし・あり	なし・あり	なし・あり	なし・あり	なし・あり	なし・あり	なし・あり	なし・あり	なし・あり	なし・あり	なし・あり	なし・あり	なし・あり	
	便秘		なし・あり	なし・あり	なし・あり	なし・あり	なし・あり	なし・あり	なし・あり	なし・あり	なし・あり	なし・あり	なし・あり	なし・あり	なし・あり	なし・あり	なし・あり	なし・あり	なし・あり	なし・あり	なし・あり	なし・あり	なし・あり	なし・あり	
	その他( )		なし・あり	なし・あり	なし・あり	なし・あり	なし・あり	なし・あり	なし・あり	なし・あり	なし・あり	なし・あり	なし・あり	なし・あり	なし・あり	なし・あり	なし・あり	なし・あり	なし・あり	なし・あり	なし・あり	なし・あり	なし・あり	なし・あり	
<b>患者記入欄</b>	【相談したいことや臨時使用薬を記入してください】																								
<b>Ns サイン</b>																									
<b>Dr サイン</b>																									

作成日: \_\_\_\_\_ / \_\_\_\_\_ / \_\_\_\_\_

		年月日			月日			月日			月日			月日			月日			月日			月日														
		6	12	18	0	6	12	18	0	6	12	18	0	6	12	18	0	6	12	18	0	6	12	18	0	6	12	18	0	6	12	18	0	6	12	18	0
<b>がん性疼痛</b>	これ以上耐えられないような強い痛み	10																																			
		8																																			
		6																																			
		4																																			
		2																																			
		0																																			
全く痛みがない	0																																				
<b>投薬</b>	オピオイド(レスキュー)																																				
	鎮痛薬		あり・なし	あり・なし	あり・なし	あり・なし	あり・なし	あり・なし	あり・なし	あり・なし	あり・なし	あり・なし	あり・なし	あり・なし	あり・なし	あり・なし	あり・なし	あり・なし	あり・なし	あり・なし	あり・なし	あり・なし	あり・なし	あり・なし	あり・なし	あり・なし	あり・なし	あり・なし	あり・なし	あり・なし	あり・なし	あり・なし	あり・なし	あり・なし			
	オピオイド(定期使用)		あり・なし	あり・なし	あり・なし	あり・なし	あり・なし	あり・なし	あり・なし	あり・なし	あり・なし	あり・なし	あり・なし	あり・なし	あり・なし	あり・なし	あり・なし	あり・なし	あり・なし	あり・なし	あり・なし	あり・なし	あり・なし	あり・なし	あり・なし	あり・なし	あり・なし	あり・なし	あり・なし	あり・なし	あり・なし	あり・なし	あり・なし	あり・なし	あり・なし		
	鎮痛補助薬		あり・なし	あり・なし	あり・なし	あり・なし	あり・なし	あり・なし	あり・なし	あり・なし	あり・なし	あり・なし	あり・なし	あり・なし	あり・なし	あり・なし	あり・なし	あり・なし	あり・なし	あり・なし	あり・なし	あり・なし	あり・なし	あり・なし	あり・なし	あり・なし	あり・なし	あり・なし	あり・なし	あり・なし	あり・なし	あり・なし	あり・なし	あり・なし	あり・なし		
	※薬剤名は「お薬手帳」参照																																				
<b>他の症状</b>	はきけ		なし・あり	なし・あり	なし・あり	なし・あり	なし・あり	なし・あり	なし・あり	なし・あり	なし・あり	なし・あり	なし・あり	なし・あり	なし・あり	なし・あり	なし・あり	なし・あり	なし・あり	なし・あり	なし・あり	なし・あり	なし・あり	なし・あり	なし・あり	なし・あり	なし・あり	なし・あり	なし・あり	なし・あり	なし・あり	なし・あり	なし・あり	なし・あり			
	便秘		なし・あり	なし・あり	なし・あり	なし・あり	なし・あり	なし・あり	なし・あり	なし・あり	なし・あり	なし・あり	なし・あり	なし・あり	なし・あり	なし・あり	なし・あり	なし・あり	なし・あり	なし・あり	なし・あり	なし・あり	なし・あり	なし・あり	なし・あり	なし・あり	なし・あり	なし・あり	なし・あり	なし・あり	なし・あり	なし・あり	なし・あり	なし・あり	なし・あり		
	その他( )		なし・あり	なし・あり	なし・あり	なし・あり	なし・あり	なし・あり	なし・あり	なし・あり	なし・あり	なし・あり	なし・あり	なし・あり	なし・あり	なし・あり	なし・あり	なし・あり	なし・あり	なし・あり	なし・あり	なし・あり	なし・あり	なし・あり	なし・あり	なし・あり	なし・あり	なし・あり	なし・あり	なし・あり	なし・あり	なし・あり	なし・あり	なし・あり	なし・あり		
<b>患者記入欄</b>	【相談したいことや臨時使用薬を記入してください】																																				
<b>Ns サイン</b>																																					
<b>Dr サイン</b>																																					
		作成日: / /																																			

共同診療計画表

『乳がん術後内服化学療法連携』

患者ID: \_\_\_\_\_ 患者名: \_\_\_\_\_ 様  
 適応基準:  
 除外基準:  
 継続指示:

施設名	電話番号	主治医	受持ち看護師	通院頻度
かかりつけ医 (CL)				日に1回
専門医 (HP)				日に1回

【最終目標】 化学療法が問題なく行える

目標	支障なく日常生活が送れる 副作用なく治療が継続できる	1コース		2コース		3コース		4コース		5コース		6コース		__コース		__コース	
		HP		□HP	□CL	CL		CL		CL		CL		CL		CL	
		/	/	/	/	/	/	/	/	/	/	/	/	/	/	/	/
診療	症状	○	○	○	○	○	○	○	○	○	○	○	○	○	○	○	○
	病状	○	○	○	○	○	○	○	○	○	○	○	○	○	○	○	○
	診察所見	○	○	○	○	○	○	○	○	○	○	○	○	○	○	○	○
検査	血液学的検査	○	○	○	○	○	○	○	○	○	○	○	○	○	○	○	○
	生化学検査	○	○	○	○	○	○	○	○	○	○	○	○	○	○	○	○
	腫瘍マーカー( )	○	○	○	○	○	○	○	○	○	○	○	○	○	○	○	○
	画像検査( )	○	○	○	○	○	○	○	○	○	○	○	○	○	○	○	○
	画像検査( )																
	画像検査( )																
	その他																
投薬	一般薬	○	○	○	○	○	○	○	○	○	○	○	○	○	○	○	○
	化学療法薬( )	○		○		○		○		○		○		○		○	
	( )週投( )週休																
	緩和療法薬																
指導	食事指導																
	服薬指導																
	生活指導																
	その他																



乳がん術後内服化学療法連携 1コース～3コース

患者ID: 患者名:

適応基準:

除外基準:

継続指示:  食事が入らないとき = 専門医紹介  腫瘍マーカー上昇時 ⇒ 専門医紹介  発熱時 ( ) 処方  
 体重減少が続くとき = 専門医紹介  再発が疑われるとき ⇒ 専門医紹介  WBC<2000 ( ) 皮下注

施設名	主治医	受持ち看護師	通院頻度
かかりつけ医			
専門医			

【最終目標】	化学療法が問題なく行える	1 コース				2 コース				3 コース				月 日
		年 月 日		月 日		月 日		月 日		月 日		月 日		目標 評価
		はい	いいえ	はい	いいえ	はい	いいえ	はい	いいえ	はい	いいえ	はい	いいえ	
目標	<input type="checkbox"/> 支障なく日常生活が送れる	<input type="checkbox"/>	<input type="checkbox"/>	<input type="checkbox"/>	<input type="checkbox"/>	<input type="checkbox"/>	<input type="checkbox"/>	<input type="checkbox"/>	<input type="checkbox"/>	<input type="checkbox"/>	<input type="checkbox"/>	<input type="checkbox"/>	<input type="checkbox"/>	
	<input type="checkbox"/> 副作用なく治療が継続できる	<input type="checkbox"/>	<input type="checkbox"/>	<input type="checkbox"/>	<input type="checkbox"/>	<input type="checkbox"/>	<input type="checkbox"/>	<input type="checkbox"/>	<input type="checkbox"/>	<input type="checkbox"/>	<input type="checkbox"/>	<input type="checkbox"/>	<input type="checkbox"/>	/ 6
自他覚症状と 判断基準	<input type="checkbox"/> 全身状態(体重) 急激な増減がない	<input type="checkbox"/>	<input type="checkbox"/>	<input type="checkbox"/>	<input type="checkbox"/>	<input type="checkbox"/>	<input type="checkbox"/>	<input type="checkbox"/>	<input type="checkbox"/>	<input type="checkbox"/>	<input type="checkbox"/>	<input type="checkbox"/>	<input type="checkbox"/>	
	<input type="checkbox"/> 全身状態(PS) 0~1	<input type="checkbox"/>	<input type="checkbox"/>	<input type="checkbox"/>	<input type="checkbox"/>	<input type="checkbox"/>	<input type="checkbox"/>	<input type="checkbox"/>	<input type="checkbox"/>	<input type="checkbox"/>	<input type="checkbox"/>	<input type="checkbox"/>	<input type="checkbox"/>	
	<input type="checkbox"/> 食欲不振がない	<input type="checkbox"/>	<input type="checkbox"/>	<input type="checkbox"/>	<input type="checkbox"/>	<input type="checkbox"/>	<input type="checkbox"/>	<input type="checkbox"/>	<input type="checkbox"/>	<input type="checkbox"/>	<input type="checkbox"/>	<input type="checkbox"/>	<input type="checkbox"/>	
	<input type="checkbox"/> 悪心・嘔吐がない	<input type="checkbox"/>	<input type="checkbox"/>	<input type="checkbox"/>	<input type="checkbox"/>	<input type="checkbox"/>	<input type="checkbox"/>	<input type="checkbox"/>	<input type="checkbox"/>	<input type="checkbox"/>	<input type="checkbox"/>	<input type="checkbox"/>	<input type="checkbox"/>	
	<input type="checkbox"/> 口内炎がない	<input type="checkbox"/>	<input type="checkbox"/>	<input type="checkbox"/>	<input type="checkbox"/>	<input type="checkbox"/>	<input type="checkbox"/>	<input type="checkbox"/>	<input type="checkbox"/>	<input type="checkbox"/>	<input type="checkbox"/>	<input type="checkbox"/>	<input type="checkbox"/>	
	<input type="checkbox"/> その他( )がない	<input type="checkbox"/>	<input type="checkbox"/>	<input type="checkbox"/>	<input type="checkbox"/>	<input type="checkbox"/>	<input type="checkbox"/>	<input type="checkbox"/>	<input type="checkbox"/>	<input type="checkbox"/>	<input type="checkbox"/>	<input type="checkbox"/>	<input type="checkbox"/>	
検査と 判断基準	<input type="checkbox"/> 血算 ( ) に異常がない	<input type="checkbox"/>	<input type="checkbox"/>	<input type="checkbox"/>	<input type="checkbox"/>	<input type="checkbox"/>	<input type="checkbox"/>	<input type="checkbox"/>	<input type="checkbox"/>	<input type="checkbox"/>	<input type="checkbox"/>	<input type="checkbox"/>	<input type="checkbox"/>	
	<input type="checkbox"/> 生化学検査 ( ) に異常がない	<input type="checkbox"/>	<input type="checkbox"/>	<input type="checkbox"/>	<input type="checkbox"/>	<input type="checkbox"/>	<input type="checkbox"/>	<input type="checkbox"/>	<input type="checkbox"/>	<input type="checkbox"/>	<input type="checkbox"/>	<input type="checkbox"/>	<input type="checkbox"/>	
	<input type="checkbox"/> 腫瘍マーカー ( ) に異常がない	<input type="checkbox"/>	<input type="checkbox"/>	<input type="checkbox"/>	<input type="checkbox"/>	<input type="checkbox"/>	<input type="checkbox"/>	<input type="checkbox"/>	<input type="checkbox"/>	<input type="checkbox"/>	<input type="checkbox"/>	<input type="checkbox"/>	<input type="checkbox"/>	
	<input type="checkbox"/> 画像検査 ( ) に異常がない	<input type="checkbox"/>	<input type="checkbox"/>	<input type="checkbox"/>	<input type="checkbox"/>	<input type="checkbox"/>	<input type="checkbox"/>	<input type="checkbox"/>	<input type="checkbox"/>	<input type="checkbox"/>	<input type="checkbox"/>	<input type="checkbox"/>	<input type="checkbox"/>	
治療・処置	<input type="checkbox"/> ( ) ( ) 週投 ( ) 週休	<input type="checkbox"/>	<input type="checkbox"/>	<input type="checkbox"/>	<input type="checkbox"/>	<input type="checkbox"/>	<input type="checkbox"/>	<input type="checkbox"/>	<input type="checkbox"/>	<input type="checkbox"/>	<input type="checkbox"/>	<input type="checkbox"/>	<input type="checkbox"/>	
	<input type="checkbox"/> お薬手帳に記載	<input type="checkbox"/>	<input type="checkbox"/>	<input type="checkbox"/>	<input type="checkbox"/>	<input type="checkbox"/>	<input type="checkbox"/>	<input type="checkbox"/>	<input type="checkbox"/>	<input type="checkbox"/>	<input type="checkbox"/>	<input type="checkbox"/>	<input type="checkbox"/>	
患者・栄養指導	<input type="checkbox"/> 内服確認 実施内容を記載													
	<input type="checkbox"/> 副作用説明 実施内容を記載													
	<input type="checkbox"/> 生活指導 実施内容を記載													
	<input type="checkbox"/> その他 実施内容を記載													
Ns サイン														
Dr サイン														
Ph サイン														

作成日: / /

# 乳がん術後内服化学療法連携 4コース以降

患者ID: \_\_\_\_\_ 患者名: \_\_\_\_\_

適応基準:

除外基準:

継続指示:  食事が入らないとき = 専門医紹介  腫瘍マーカー上昇時 ⇒ 専門医紹介  発熱時 ( \_\_\_\_\_ ) 処方  
 体重減少が続くとき = 専門医紹介  再発が疑われるとき ⇒ 専門医紹介  WBC<2000 ( \_\_\_\_\_ ) 皮下注

施設名	主治医	受持ち看護師	通院頻度
かかりつけ医			
専門医			

【最終目標】	化学療法が問題なく行える	__コース		__コース		__コース		__コース		月 日		
		月 日		月 日		月 日		月 日		目標 評価		
		はい	いいえ	はい	いいえ	はい	いいえ	はい	いいえ			
目標	<input checked="" type="checkbox"/> 支障なく日常生活が送れる	<input type="checkbox"/>	<input type="checkbox"/>	<input type="checkbox"/>	<input type="checkbox"/>	<input type="checkbox"/>	<input type="checkbox"/>	<input type="checkbox"/>	<input type="checkbox"/>	<input type="checkbox"/>	<input type="checkbox"/>	/ 6
	<input checked="" type="checkbox"/> 副作用なく治療が継続できる	<input type="checkbox"/>	<input type="checkbox"/>	<input type="checkbox"/>	<input type="checkbox"/>	<input type="checkbox"/>	<input type="checkbox"/>	<input type="checkbox"/>	<input type="checkbox"/>	<input type="checkbox"/>	<input type="checkbox"/>	/ 6
自他覚症状と 判断基準	<input checked="" type="checkbox"/> 全身状態(体重) 急激な増減がない	<input type="checkbox"/>	<input type="checkbox"/> ( ) kg	<input type="checkbox"/>	<input type="checkbox"/> ( ) kg	<input type="checkbox"/>	<input type="checkbox"/> ( ) kg	<input type="checkbox"/>	<input type="checkbox"/> ( ) kg	<input type="checkbox"/>	<input type="checkbox"/> ( ) kg	
	<input checked="" type="checkbox"/> 全身状態(PS) 0~1	<input type="checkbox"/>	<input type="checkbox"/>	<input type="checkbox"/>	<input type="checkbox"/>	<input type="checkbox"/>	<input type="checkbox"/>	<input type="checkbox"/>	<input type="checkbox"/>	<input type="checkbox"/>	<input type="checkbox"/>	
	<input checked="" type="checkbox"/> 食欲不振がない	<input type="checkbox"/>	<input type="checkbox"/>	<input type="checkbox"/>	<input type="checkbox"/>	<input type="checkbox"/>	<input type="checkbox"/>	<input type="checkbox"/>	<input type="checkbox"/>	<input type="checkbox"/>	<input type="checkbox"/>	
	<input checked="" type="checkbox"/> 悪心・嘔吐がない	<input type="checkbox"/>	<input type="checkbox"/>	<input type="checkbox"/>	<input type="checkbox"/>	<input type="checkbox"/>	<input type="checkbox"/>	<input type="checkbox"/>	<input type="checkbox"/>	<input type="checkbox"/>	<input type="checkbox"/>	
	<input checked="" type="checkbox"/> 口内炎がない	<input type="checkbox"/>	<input type="checkbox"/>	<input type="checkbox"/>	<input type="checkbox"/>	<input type="checkbox"/>	<input type="checkbox"/>	<input type="checkbox"/>	<input type="checkbox"/>	<input type="checkbox"/>	<input type="checkbox"/>	
	<input checked="" type="checkbox"/> その他( _____ )がない	<input type="checkbox"/>	<input type="checkbox"/>	<input type="checkbox"/>	<input type="checkbox"/>	<input type="checkbox"/>	<input type="checkbox"/>	<input type="checkbox"/>	<input type="checkbox"/>	<input type="checkbox"/>	<input type="checkbox"/>	
検査と 判断基準	<input checked="" type="checkbox"/> 血算 ( _____ ) に異常がない	<input type="checkbox"/>	<input type="checkbox"/>	<input type="checkbox"/>	<input type="checkbox"/>	<input type="checkbox"/>	<input type="checkbox"/>	<input type="checkbox"/>	<input type="checkbox"/>	<input type="checkbox"/>	<input type="checkbox"/>	
	<input checked="" type="checkbox"/> 生化学検査 ( _____ ) に異常がない	<input type="checkbox"/>	<input type="checkbox"/>	<input type="checkbox"/>	<input type="checkbox"/>	<input type="checkbox"/>	<input type="checkbox"/>	<input type="checkbox"/>	<input type="checkbox"/>	<input type="checkbox"/>	<input type="checkbox"/>	
	<input checked="" type="checkbox"/> 腫瘍マーカー ( _____ ) に異常がない	<input type="checkbox"/>	<input type="checkbox"/>	<input type="checkbox"/>	<input type="checkbox"/>	<input type="checkbox"/>	<input type="checkbox"/>	<input type="checkbox"/>	<input type="checkbox"/>	<input type="checkbox"/>	<input type="checkbox"/>	
	<input checked="" type="checkbox"/> 画像検査 ( _____ ) に異常がない	<input type="checkbox"/>	<input type="checkbox"/>	<input type="checkbox"/>	<input type="checkbox"/>	<input type="checkbox"/>	<input type="checkbox"/>	<input type="checkbox"/>	<input type="checkbox"/>	<input type="checkbox"/>	<input type="checkbox"/>	
治療・処置	<input checked="" type="checkbox"/> □( _____ )( _____ )週投( _____ )週休	<input type="checkbox"/>	<input type="checkbox"/>	<input type="checkbox"/>	<input type="checkbox"/>	<input type="checkbox"/>	<input type="checkbox"/>	<input type="checkbox"/>	<input type="checkbox"/>	<input type="checkbox"/>	<input type="checkbox"/>	
	<input checked="" type="checkbox"/> □お薬手帳に記載	<input type="checkbox"/>	<input type="checkbox"/>	<input type="checkbox"/>	<input type="checkbox"/>	<input type="checkbox"/>	<input type="checkbox"/>	<input type="checkbox"/>	<input type="checkbox"/>	<input type="checkbox"/>	<input type="checkbox"/>	
患者・栄養指導	<input checked="" type="checkbox"/> 内服確認 実施内容を記載											
	<input checked="" type="checkbox"/> 副作用説明 実施内容を記載											
	<input checked="" type="checkbox"/> 生活指導 実施内容を記載											
	<input checked="" type="checkbox"/> その他 実施内容を記載											
Ns サイン												
Dr サイン												
Ph サイン												

作成日: \_\_\_\_\_ / \_\_\_\_\_ / \_\_\_\_\_

共同診療計画表

『乳がん内服化学療法連携』

患者ID: \_\_\_\_\_ 患者名: \_\_\_\_\_ 様  
 適応基準: \_\_\_\_\_  
 除外基準: \_\_\_\_\_  
 継続指示: \_\_\_\_\_

施設名	電話番号	主治医	受持ち看護師	通院頻度
かかりつけ医(CL)				日に1回
専門医(HP)				日に1回

【最終目標】 化学療法が問題なく行える

目標	支障なく日常生活が送れる 副作用なく治療が継続できる	1コース		2コース		3コース		4コース		5コース		6コース		__コース		__コース	
		HP		□HP	□CL	CL		CL		CL		CL		CL		CL	
		/	/	/	/	/	/	/	/	/	/	/	/	/	/	/	/
診療	症状	○	○	○	○	○	○	○	○	○	○	○	○	○	○	○	○
	病状	○	○	○	○	○	○	○	○	○	○	○	○	○	○	○	○
	診察所見	○	○	○	○	○	○	○	○	○	○	○	○	○	○	○	○
検査	血液学的検査	○	○	○	○	○	○	○	○	○	○	○	○	○	○	○	○
	生化学検査	○	○	○	○	○	○	○	○	○	○	○	○	○	○	○	○
	腫瘍マーカー( )	○	○	○	○	○	○	○	○	○	○	○	○	○	○	○	○
	画像検査( )	○	○	○	○	○	○	○	○	○	○	○	○	○	○	○	○
	画像検査( )																
	画像検査( )																
	その他																
投薬	一般薬	○	○	○	○	○	○	○	○	○	○	○	○	○	○	○	○
	化学療法薬( )	○		○		○		○		○		○		○		○	
	( )週投( )週休																
	緩和療法薬																
指導	食事指導																
	服薬指導																
	生活指導																
	その他																





乳がん内服化学療法連携 1コース～3コース

患者ID: \_\_\_\_\_ 患者名: \_\_\_\_\_

適応基準:

除外基準:

継続指示:  食事が入らないとき = 専門医紹介  腫瘍マーカー上昇時 ⇒ 専門医紹介  発熱時 ( \_\_\_\_\_ ) 処方  
 体重減少が続くとき = 専門医紹介  再発が疑われるとき ⇒ 専門医紹介  WBC < 2000 ( \_\_\_\_\_ ) 皮下注

施設名	主治医	受持ち看護師	通院頻度
かかりつけ医			
専門医			

【最終目標】	化学療法が問題なく行える	1 コース				2 コース				3 コース				月 日
		年 月 日		月 日		月 日		月 日		月 日		月 日		目標 評価
		はい	いいえ	はい	いいえ	はい	いいえ	はい	いいえ	はい	いいえ	はい	いいえ	
目標	<input type="checkbox"/> 支障なく日常生活が送れる	<input type="checkbox"/>	<input type="checkbox"/>	<input type="checkbox"/>	<input type="checkbox"/>	<input type="checkbox"/>	<input type="checkbox"/>	<input type="checkbox"/>	<input type="checkbox"/>	<input type="checkbox"/>	<input type="checkbox"/>	<input type="checkbox"/>	<input type="checkbox"/>	
	<input type="checkbox"/> 副作用なく治療が継続できる	<input type="checkbox"/>	<input type="checkbox"/>	<input type="checkbox"/>	<input type="checkbox"/>	<input type="checkbox"/>	<input type="checkbox"/>	<input type="checkbox"/>	<input type="checkbox"/>	<input type="checkbox"/>	<input type="checkbox"/>	<input type="checkbox"/>	<input type="checkbox"/>	/ 6
自他覚症状と 判断基準	<input type="checkbox"/> 全身状態(体重) 急激な増減がない	<input type="checkbox"/>	<input type="checkbox"/> ( ) kg	<input type="checkbox"/>	<input type="checkbox"/> ( ) kg	<input type="checkbox"/>	<input type="checkbox"/> ( ) kg	<input type="checkbox"/>	<input type="checkbox"/> ( ) kg	<input type="checkbox"/>	<input type="checkbox"/> ( ) kg	<input type="checkbox"/>	<input type="checkbox"/> ( ) kg	
	<input type="checkbox"/> 全身状態(PS) 0~1	<input type="checkbox"/>	<input type="checkbox"/>	<input type="checkbox"/>	<input type="checkbox"/>	<input type="checkbox"/>	<input type="checkbox"/>	<input type="checkbox"/>	<input type="checkbox"/>	<input type="checkbox"/>	<input type="checkbox"/>	<input type="checkbox"/>	<input type="checkbox"/>	
	<input type="checkbox"/> 食欲不振	<input type="checkbox"/>	<input type="checkbox"/>	<input type="checkbox"/>	<input type="checkbox"/>	<input type="checkbox"/>	<input type="checkbox"/>	<input type="checkbox"/>	<input type="checkbox"/>	<input type="checkbox"/>	<input type="checkbox"/>	<input type="checkbox"/>	<input type="checkbox"/>	
	<input type="checkbox"/> 悪心・嘔吐	<input type="checkbox"/>	<input type="checkbox"/>	<input type="checkbox"/>	<input type="checkbox"/>	<input type="checkbox"/>	<input type="checkbox"/>	<input type="checkbox"/>	<input type="checkbox"/>	<input type="checkbox"/>	<input type="checkbox"/>	<input type="checkbox"/>	<input type="checkbox"/>	
	<input type="checkbox"/> 口内炎	<input type="checkbox"/>	<input type="checkbox"/>	<input type="checkbox"/>	<input type="checkbox"/>	<input type="checkbox"/>	<input type="checkbox"/>	<input type="checkbox"/>	<input type="checkbox"/>	<input type="checkbox"/>	<input type="checkbox"/>	<input type="checkbox"/>	<input type="checkbox"/>	
	<input type="checkbox"/> その他( )がない	<input type="checkbox"/>	<input type="checkbox"/>	<input type="checkbox"/>	<input type="checkbox"/>	<input type="checkbox"/>	<input type="checkbox"/>	<input type="checkbox"/>	<input type="checkbox"/>	<input type="checkbox"/>	<input type="checkbox"/>	<input type="checkbox"/>	<input type="checkbox"/>	
検査と 判断基準	<input type="checkbox"/> 血算 ( ) に異常がない	<input type="checkbox"/>	<input type="checkbox"/>	<input type="checkbox"/>	<input type="checkbox"/>	<input type="checkbox"/>	<input type="checkbox"/>	<input type="checkbox"/>	<input type="checkbox"/>	<input type="checkbox"/>	<input type="checkbox"/>	<input type="checkbox"/>	<input type="checkbox"/>	
	<input type="checkbox"/> 生化学検査 ( ) に異常がない	<input type="checkbox"/>	<input type="checkbox"/>	<input type="checkbox"/>	<input type="checkbox"/>	<input type="checkbox"/>	<input type="checkbox"/>	<input type="checkbox"/>	<input type="checkbox"/>	<input type="checkbox"/>	<input type="checkbox"/>	<input type="checkbox"/>	<input type="checkbox"/>	
	<input type="checkbox"/> 腫瘍マーカー ( ) に異常がない	<input type="checkbox"/>	<input type="checkbox"/>	<input type="checkbox"/>	<input type="checkbox"/>	<input type="checkbox"/>	<input type="checkbox"/>	<input type="checkbox"/>	<input type="checkbox"/>	<input type="checkbox"/>	<input type="checkbox"/>	<input type="checkbox"/>	<input type="checkbox"/>	
	<input type="checkbox"/> 画像検査 ( ) に異常がない	<input type="checkbox"/>	<input type="checkbox"/>	<input type="checkbox"/>	<input type="checkbox"/>	<input type="checkbox"/>	<input type="checkbox"/>	<input type="checkbox"/>	<input type="checkbox"/>	<input type="checkbox"/>	<input type="checkbox"/>	<input type="checkbox"/>	<input type="checkbox"/>	
治療・処置	<input type="checkbox"/> ( ) ( ) 週投 ( ) 週休	<input type="checkbox"/>	<input type="checkbox"/>	<input type="checkbox"/>	<input type="checkbox"/>	<input type="checkbox"/>	<input type="checkbox"/>	<input type="checkbox"/>	<input type="checkbox"/>	<input type="checkbox"/>	<input type="checkbox"/>	<input type="checkbox"/>	<input type="checkbox"/>	
	<input type="checkbox"/> お薬手帳に記載	<input type="checkbox"/>	<input type="checkbox"/>	<input type="checkbox"/>	<input type="checkbox"/>	<input type="checkbox"/>	<input type="checkbox"/>	<input type="checkbox"/>	<input type="checkbox"/>	<input type="checkbox"/>	<input type="checkbox"/>	<input type="checkbox"/>	<input type="checkbox"/>	
患者・栄養指導	<input type="checkbox"/> 内服確認 実施内容を記載	<input type="checkbox"/>	<input type="checkbox"/>	<input type="checkbox"/>	<input type="checkbox"/>	<input type="checkbox"/>	<input type="checkbox"/>	<input type="checkbox"/>	<input type="checkbox"/>	<input type="checkbox"/>	<input type="checkbox"/>	<input type="checkbox"/>	<input type="checkbox"/>	
	<input type="checkbox"/> 副作用説明 実施内容を記載	<input type="checkbox"/>	<input type="checkbox"/>	<input type="checkbox"/>	<input type="checkbox"/>	<input type="checkbox"/>	<input type="checkbox"/>	<input type="checkbox"/>	<input type="checkbox"/>	<input type="checkbox"/>	<input type="checkbox"/>	<input type="checkbox"/>	<input type="checkbox"/>	
	<input type="checkbox"/> 生活指導 実施内容を記載	<input type="checkbox"/>	<input type="checkbox"/>	<input type="checkbox"/>	<input type="checkbox"/>	<input type="checkbox"/>	<input type="checkbox"/>	<input type="checkbox"/>	<input type="checkbox"/>	<input type="checkbox"/>	<input type="checkbox"/>	<input type="checkbox"/>	<input type="checkbox"/>	
	<input type="checkbox"/> その他 実施内容を記載	<input type="checkbox"/>	<input type="checkbox"/>	<input type="checkbox"/>	<input type="checkbox"/>	<input type="checkbox"/>	<input type="checkbox"/>	<input type="checkbox"/>	<input type="checkbox"/>	<input type="checkbox"/>	<input type="checkbox"/>	<input type="checkbox"/>	<input type="checkbox"/>	
Ns サイン		<input type="checkbox"/>	<input type="checkbox"/>	<input type="checkbox"/>	<input type="checkbox"/>	<input type="checkbox"/>	<input type="checkbox"/>	<input type="checkbox"/>	<input type="checkbox"/>	<input type="checkbox"/>	<input type="checkbox"/>	<input type="checkbox"/>	<input type="checkbox"/>	
Dr サイン		<input type="checkbox"/>	<input type="checkbox"/>	<input type="checkbox"/>	<input type="checkbox"/>	<input type="checkbox"/>	<input type="checkbox"/>	<input type="checkbox"/>	<input type="checkbox"/>	<input type="checkbox"/>	<input type="checkbox"/>	<input type="checkbox"/>	<input type="checkbox"/>	
Ph サイン		<input type="checkbox"/>	<input type="checkbox"/>	<input type="checkbox"/>	<input type="checkbox"/>	<input type="checkbox"/>	<input type="checkbox"/>	<input type="checkbox"/>	<input type="checkbox"/>	<input type="checkbox"/>	<input type="checkbox"/>	<input type="checkbox"/>	<input type="checkbox"/>	

作成日: \_\_\_\_\_ / \_\_\_\_\_ / \_\_\_\_\_

乳がん内服化学療法連携 4コース以降

患者ID: \_\_\_\_\_ 患者名: \_\_\_\_\_  
 適応基準:  
 除外基準:  
 継続指示:  食事が入らないとき = 専門医紹介  腫瘍マーカー上昇時 ⇒ 専門医紹介  発熱時 ( \_\_\_\_\_ ) 処方  
 体重減少が続くとき = 専門医紹介  再発が疑われるとき ⇒ 専門医紹介  WBC < 2000 ( \_\_\_\_\_ ) 皮下注

施設名	主治医	受持ち看護師	通院頻度
かかりつけ医			
専門医			

【最終目標】	化学療法が問題なく行える	__コース		__コース		__コース		__コース		月 日	目標 評価	
		月 日		月 日		月 日		月 日		/		
		はい	いいえ	はい	いいえ	はい	いいえ	はい	いいえ			
目標	<input checked="" type="checkbox"/> 支障なく日常生活が送れる	<input type="checkbox"/>	<input type="checkbox"/>	<input type="checkbox"/>	<input type="checkbox"/>	<input type="checkbox"/>	<input type="checkbox"/>	<input type="checkbox"/>	<input type="checkbox"/>	<input type="checkbox"/>	<input type="checkbox"/>	/ 6
	<input checked="" type="checkbox"/> 副作用なく治療が継続できる	<input type="checkbox"/>	<input type="checkbox"/>	<input type="checkbox"/>	<input type="checkbox"/>	<input type="checkbox"/>	<input type="checkbox"/>	<input type="checkbox"/>	<input type="checkbox"/>	<input type="checkbox"/>	<input type="checkbox"/>	/ 6
自他覚症状と 判断基準	<input checked="" type="checkbox"/> 全身状態(体重) 急激な増減がない	<input type="checkbox"/>	<input type="checkbox"/> ( ) kg	<input type="checkbox"/>	<input type="checkbox"/> ( ) kg	<input type="checkbox"/>	<input type="checkbox"/> ( ) kg	<input type="checkbox"/>	<input type="checkbox"/> ( ) kg	<input type="checkbox"/>	<input type="checkbox"/> ( ) kg	
	<input checked="" type="checkbox"/> 全身状態(PS) 0~1	<input type="checkbox"/>	<input type="checkbox"/>	<input type="checkbox"/>	<input type="checkbox"/>	<input type="checkbox"/>	<input type="checkbox"/>	<input type="checkbox"/>	<input type="checkbox"/>	<input type="checkbox"/>	<input type="checkbox"/>	
	<input checked="" type="checkbox"/> 食欲不振	<input type="checkbox"/>	<input type="checkbox"/>	<input type="checkbox"/>	<input type="checkbox"/>	<input type="checkbox"/>	<input type="checkbox"/>	<input type="checkbox"/>	<input type="checkbox"/>	<input type="checkbox"/>	<input type="checkbox"/>	
	<input checked="" type="checkbox"/> 悪心・嘔吐	<input type="checkbox"/>	<input type="checkbox"/>	<input type="checkbox"/>	<input type="checkbox"/>	<input type="checkbox"/>	<input type="checkbox"/>	<input type="checkbox"/>	<input type="checkbox"/>	<input type="checkbox"/>	<input type="checkbox"/>	
	<input checked="" type="checkbox"/> 口内炎	<input type="checkbox"/>	<input type="checkbox"/>	<input type="checkbox"/>	<input type="checkbox"/>	<input type="checkbox"/>	<input type="checkbox"/>	<input type="checkbox"/>	<input type="checkbox"/>	<input type="checkbox"/>	<input type="checkbox"/>	
	<input checked="" type="checkbox"/> その他( _____ )がない	<input type="checkbox"/>	<input type="checkbox"/>	<input type="checkbox"/>	<input type="checkbox"/>	<input type="checkbox"/>	<input type="checkbox"/>	<input type="checkbox"/>	<input type="checkbox"/>	<input type="checkbox"/>	<input type="checkbox"/>	
検査と 判断基準	<input checked="" type="checkbox"/> 血算 ( _____ ) に異常がない	<input type="checkbox"/>	<input type="checkbox"/>	<input type="checkbox"/>	<input type="checkbox"/>	<input type="checkbox"/>	<input type="checkbox"/>	<input type="checkbox"/>	<input type="checkbox"/>	<input type="checkbox"/>	<input type="checkbox"/>	
	<input checked="" type="checkbox"/> 生化学検査 ( _____ ) に異常がない	<input type="checkbox"/>	<input type="checkbox"/>	<input type="checkbox"/>	<input type="checkbox"/>	<input type="checkbox"/>	<input type="checkbox"/>	<input type="checkbox"/>	<input type="checkbox"/>	<input type="checkbox"/>	<input type="checkbox"/>	
	<input checked="" type="checkbox"/> 腫瘍マーカー ( _____ ) に異常がない	<input type="checkbox"/>	<input type="checkbox"/>	<input type="checkbox"/>	<input type="checkbox"/>	<input type="checkbox"/>	<input type="checkbox"/>	<input type="checkbox"/>	<input type="checkbox"/>	<input type="checkbox"/>	<input type="checkbox"/>	
	<input checked="" type="checkbox"/> 画像検査 ( _____ ) に異常がない	<input type="checkbox"/>	<input type="checkbox"/>	<input type="checkbox"/>	<input type="checkbox"/>	<input type="checkbox"/>	<input type="checkbox"/>	<input type="checkbox"/>	<input type="checkbox"/>	<input type="checkbox"/>	<input type="checkbox"/>	
治療・処置	<input checked="" type="checkbox"/> □( _____ )( _____ )週投( _____ )週休	<input type="checkbox"/>	<input type="checkbox"/>	<input type="checkbox"/>	<input type="checkbox"/>	<input type="checkbox"/>	<input type="checkbox"/>	<input type="checkbox"/>	<input type="checkbox"/>	<input type="checkbox"/>	<input type="checkbox"/>	
	<input checked="" type="checkbox"/> □お薬手帳に記載	<input type="checkbox"/>	<input type="checkbox"/>	<input type="checkbox"/>	<input type="checkbox"/>	<input type="checkbox"/>	<input type="checkbox"/>	<input type="checkbox"/>	<input type="checkbox"/>	<input type="checkbox"/>	<input type="checkbox"/>	
患者・栄養指導	<input checked="" type="checkbox"/> 内服確認 実施内容を記載											
	<input checked="" type="checkbox"/> 副作用説明 実施内容を記載											
	<input checked="" type="checkbox"/> 生活指導 実施内容を記載											
	<input checked="" type="checkbox"/> その他 実施内容を記載											
Ns サイン												
Dr サイン												
Ph サイン												

作成日: \_\_\_\_\_ / \_\_\_\_\_ / \_\_\_\_\_

共同診療計画表

『乳がん点滴化学療法連携』

患者ID: \_\_\_\_\_ 患者名: \_\_\_\_\_ 様  
 適応基準: \_\_\_\_\_  
 除外基準: \_\_\_\_\_  
 継続指示: \_\_\_\_\_

施設名	電話番号	主治医	受持ち看護師	通院頻度
かかりつけ医 (CL)				日に1回
専門医 (HP)				日に1回

【最終目標】 化学療法が問題なく行える

目標	支障なく日常生活が送れる 副作用なく治療が継続できる	1コース			2コース			3コース			4コース			5コース			6コース			__コース			__コース		
		HP	CL	□HP □CL	HP	CL	□HP □CL	HP	CL	□HP □CL	HP	CL	□HP □CL	HP	CL	□HP □CL	HP	CL	□HP □CL	HP	CL	□HP □CL	HP	CL	□HP □CL
		/	/	/	/	/	/	/	/	/	/	/	/	/	/	/	/	/	/	/	/	/	/	/	/
診療	症状	○	○	○	○	○	○	○	○	○	○	○	○	○	○	○	○	○	○	○	○	○	○	○	○
	病状	○	○	○	○	○	○	○	○	○	○	○	○	○	○	○	○	○	○	○	○	○	○	○	○
	診察所見	○	○	○	○	○	○	○	○	○	○	○	○	○	○	○	○	○	○	○	○	○	○	○	○
検査	血液学的検査	○	○	○	○	○	○	○	○	○	○	○	○	○	○	○	○	○	○	○	○	○	○	○	○
	生化学検査	○	○	○	○	○	○	○	○	○	○	○	○	○	○	○	○	○	○	○	○	○	○	○	○
	腫瘍マーカー( )	○	○	○	○	○	○	○	○	○	○	○	○	○	○	○	○	○	○	○	○	○	○	○	○
	画像検査( )	○	○	○	○	○	○	○	○	○	○	○	○	○	○	○	○	○	○	○	○	○	○	○	○
	画像検査( )																								
	画像検査( )																								
	その他																								
投薬	一般薬	○	○	○	○	○	○	○	○	○	○	○	○	○	○	○	○	○	○	○	○	○	○	○	○
	化学療法薬( )	○			○			○			○			○			○			○			○		
	( )週投( )週休																								
	緩和療法薬																								
指導	食事指導																								
	服薬指導																								
	生活指導																								
	その他																								

乳がん点滴化学療法連携 1コース～2コース

患者ID: \_\_\_\_\_ 患者名: \_\_\_\_\_  
 適応基準: \_\_\_\_\_  
 除外基準: \_\_\_\_\_  
 継続指示: 発熱時 ( \_\_\_\_\_ ) 処方 WBC<2000 ( \_\_\_\_\_ ) 皮下注

施設名		主治医	受持ち看護師	通院頻度
かかりつけ医				
専門医				

【最終目標】	化学療法が問題なく行える。	1コース						2コース						月 日	
		月 日		月 日		月 日		月 日		月 日		月 日			目標 評価
		治療日		10日前後		20日前後		治療日		10日前後		20日前後			
はい	いいえ	はい	いいえ	はい	いいえ	はい	いいえ	はい	いいえ	はい	いいえ	はい	いいえ		
目標	<input type="checkbox"/> 支障なく日常生活が送れる	<input type="checkbox"/>	<input type="checkbox"/>	<input type="checkbox"/>	<input type="checkbox"/>	<input type="checkbox"/>	<input type="checkbox"/>	<input type="checkbox"/>	<input type="checkbox"/>	<input type="checkbox"/>	<input type="checkbox"/>	<input type="checkbox"/>	<input type="checkbox"/>	/ 6	
	<input type="checkbox"/> 副作用なく治療が継続できる	<input type="checkbox"/>	<input type="checkbox"/>	<input type="checkbox"/>	<input type="checkbox"/>	<input type="checkbox"/>	<input type="checkbox"/>	<input type="checkbox"/>	<input type="checkbox"/>	<input type="checkbox"/>	<input type="checkbox"/>	<input type="checkbox"/>	<input type="checkbox"/>	/ 6	
自他覚症状と 判断基準	<input type="checkbox"/> 急激な体重変化がない	<input type="checkbox"/>	<input type="checkbox"/> ( ) kg	<input type="checkbox"/>	<input type="checkbox"/> ( ) kg	<input type="checkbox"/>	<input type="checkbox"/> ( ) kg	<input type="checkbox"/>	<input type="checkbox"/> ( ) kg	<input type="checkbox"/>	<input type="checkbox"/> ( ) kg	<input type="checkbox"/>	<input type="checkbox"/> ( ) kg		
	<input type="checkbox"/> 全身倦怠感がない	<input type="checkbox"/>	<input type="checkbox"/>	<input type="checkbox"/>	<input type="checkbox"/>	<input type="checkbox"/>	<input type="checkbox"/>	<input type="checkbox"/>	<input type="checkbox"/>	<input type="checkbox"/>	<input type="checkbox"/>	<input type="checkbox"/>	<input type="checkbox"/>		
	<input type="checkbox"/> 悪心・嘔吐がない	<input type="checkbox"/>	<input type="checkbox"/>	<input type="checkbox"/>	<input type="checkbox"/>	<input type="checkbox"/>	<input type="checkbox"/>	<input type="checkbox"/>	<input type="checkbox"/>	<input type="checkbox"/>	<input type="checkbox"/>	<input type="checkbox"/>	<input type="checkbox"/>		
	<input type="checkbox"/> 食欲不振がない	<input type="checkbox"/>	<input type="checkbox"/>	<input type="checkbox"/>	<input type="checkbox"/>	<input type="checkbox"/>	<input type="checkbox"/>	<input type="checkbox"/>	<input type="checkbox"/>	<input type="checkbox"/>	<input type="checkbox"/>	<input type="checkbox"/>	<input type="checkbox"/>		
	<input type="checkbox"/> 口内炎がない	<input type="checkbox"/>	<input type="checkbox"/>	<input type="checkbox"/>	<input type="checkbox"/>	<input type="checkbox"/>	<input type="checkbox"/>	<input type="checkbox"/>	<input type="checkbox"/>	<input type="checkbox"/>	<input type="checkbox"/>	<input type="checkbox"/>	<input type="checkbox"/>		
	<input type="checkbox"/> 皮疹がない	<input type="checkbox"/>	<input type="checkbox"/>	<input type="checkbox"/>	<input type="checkbox"/>	<input type="checkbox"/>	<input type="checkbox"/>	<input type="checkbox"/>	<input type="checkbox"/>	<input type="checkbox"/>	<input type="checkbox"/>	<input type="checkbox"/>	<input type="checkbox"/>		
	<input type="checkbox"/> 浮腫がない	<input type="checkbox"/>	<input type="checkbox"/>	<input type="checkbox"/>	<input type="checkbox"/>	<input type="checkbox"/>	<input type="checkbox"/>	<input type="checkbox"/>	<input type="checkbox"/>	<input type="checkbox"/>	<input type="checkbox"/>	<input type="checkbox"/>	<input type="checkbox"/>		
	<input type="checkbox"/> その他( )がない	<input type="checkbox"/>	<input type="checkbox"/>	<input type="checkbox"/>	<input type="checkbox"/>	<input type="checkbox"/>	<input type="checkbox"/>	<input type="checkbox"/>	<input type="checkbox"/>	<input type="checkbox"/>	<input type="checkbox"/>	<input type="checkbox"/>	<input type="checkbox"/>		
検査と 判断基準	<input type="checkbox"/> 血算 ( ) に異常がない	<input type="checkbox"/>	<input type="checkbox"/>	<input type="checkbox"/>	<input type="checkbox"/>	<input type="checkbox"/>	<input type="checkbox"/>	<input type="checkbox"/>	<input type="checkbox"/>	<input type="checkbox"/>	<input type="checkbox"/>	<input type="checkbox"/>	<input type="checkbox"/>		
	<input type="checkbox"/> 生化学検査 ( ) に異常がない	<input type="checkbox"/>	<input type="checkbox"/>	<input type="checkbox"/>	<input type="checkbox"/>	<input type="checkbox"/>	<input type="checkbox"/>	<input type="checkbox"/>	<input type="checkbox"/>	<input type="checkbox"/>	<input type="checkbox"/>	<input type="checkbox"/>	<input type="checkbox"/>		
	<input type="checkbox"/> 腫瘍マーカー ( ) に異常がない	<input type="checkbox"/>	<input type="checkbox"/>	<input type="checkbox"/>	<input type="checkbox"/>	<input type="checkbox"/>	<input type="checkbox"/>	<input type="checkbox"/>	<input type="checkbox"/>	<input type="checkbox"/>	<input type="checkbox"/>	<input type="checkbox"/>	<input type="checkbox"/>		
	<input type="checkbox"/> 画像検査 ( ) に異常がない	<input type="checkbox"/>	<input type="checkbox"/>	<input type="checkbox"/>	<input type="checkbox"/>	<input type="checkbox"/>	<input type="checkbox"/>	<input type="checkbox"/>	<input type="checkbox"/>	<input type="checkbox"/>	<input type="checkbox"/>	<input type="checkbox"/>	<input type="checkbox"/>		
治療・処置	<input type="checkbox"/> レジメン : ( )														
	<input type="checkbox"/> 併用薬確認 : ( )														
	<input type="checkbox"/> 併用薬確認 : ( )														
	<input type="checkbox"/> 併用薬確認 : ( )														
患者・栄養指導	<input type="checkbox"/> 副作用説明 実施内容を記載														
	<input type="checkbox"/> 生活指導 実施内容を記載														
	<input type="checkbox"/> 自己管理指導 実施内容を記載														
	<input type="checkbox"/> その他 実施内容を記載														
Ns サイン															
Dr サイン															
Ph サイン															

作成日: \_\_\_\_\_ / \_\_\_\_\_ / \_\_\_\_\_

乳がん点滴化学療法連携 3コース以降

患者ID: \_\_\_\_\_ 患者名: \_\_\_\_\_

適応基準:

除外基準:

継続指示: 発熱時 ( \_\_\_\_\_ ) 処方 WBC<2000 ( \_\_\_\_\_ ) 皮下注

施設名	主治医	受持ち看護師	通院頻度
かかりつけ医			
専門医			

【最終目標】	化学療法が問題なく行える。	コース						コース						月 日 目標 評価		
		月 日		月 日		月 日		月 日		月 日		月 日				
		治療日	10日前後	10日前後	20日前後	20日前後	治療日	10日前後	10日前後	20日前後	20日前後	治療日	10日前後		10日前後	20日前後
はい		いいえ		はい		いいえ		はい		いいえ		はい		いいえ		
目標	<input checked="" type="checkbox"/> 支障なく日常生活が送れる	<input type="checkbox"/>	<input type="checkbox"/>	<input type="checkbox"/>	<input type="checkbox"/>	<input type="checkbox"/>	<input type="checkbox"/>	<input type="checkbox"/>	<input type="checkbox"/>	<input type="checkbox"/>	<input type="checkbox"/>	<input type="checkbox"/>	<input type="checkbox"/>	<input type="checkbox"/>	<input type="checkbox"/>	/ 6
	<input checked="" type="checkbox"/> 副作用なく治療が継続できる	<input type="checkbox"/>	<input type="checkbox"/>	<input type="checkbox"/>	<input type="checkbox"/>	<input type="checkbox"/>	<input type="checkbox"/>	<input type="checkbox"/>	<input type="checkbox"/>	<input type="checkbox"/>	<input type="checkbox"/>	<input type="checkbox"/>	<input type="checkbox"/>	<input type="checkbox"/>	<input type="checkbox"/>	/ 6
自他覚症状と 判断基準	<input checked="" type="checkbox"/> 急激な体重変化がない	<input type="checkbox"/>	<input type="checkbox"/> ( ) kg	<input type="checkbox"/>	<input type="checkbox"/> ( ) kg	<input type="checkbox"/>	<input type="checkbox"/> ( ) kg	<input type="checkbox"/>	<input type="checkbox"/> ( ) kg	<input type="checkbox"/>	<input type="checkbox"/> ( ) kg	<input type="checkbox"/>	<input type="checkbox"/> ( ) kg	<input type="checkbox"/>	<input type="checkbox"/> ( ) kg	
	<input checked="" type="checkbox"/> 全身倦怠感がない	<input type="checkbox"/>	<input type="checkbox"/>	<input type="checkbox"/>	<input type="checkbox"/>	<input type="checkbox"/>	<input type="checkbox"/>	<input type="checkbox"/>	<input type="checkbox"/>	<input type="checkbox"/>	<input type="checkbox"/>	<input type="checkbox"/>	<input type="checkbox"/>	<input type="checkbox"/>	<input type="checkbox"/>	
	<input checked="" type="checkbox"/> 悪心・嘔吐がない	<input type="checkbox"/>	<input type="checkbox"/>	<input type="checkbox"/>	<input type="checkbox"/>	<input type="checkbox"/>	<input type="checkbox"/>	<input type="checkbox"/>	<input type="checkbox"/>	<input type="checkbox"/>	<input type="checkbox"/>	<input type="checkbox"/>	<input type="checkbox"/>	<input type="checkbox"/>	<input type="checkbox"/>	
	<input checked="" type="checkbox"/> 食欲不振がない	<input type="checkbox"/>	<input type="checkbox"/>	<input type="checkbox"/>	<input type="checkbox"/>	<input type="checkbox"/>	<input type="checkbox"/>	<input type="checkbox"/>	<input type="checkbox"/>	<input type="checkbox"/>	<input type="checkbox"/>	<input type="checkbox"/>	<input type="checkbox"/>	<input type="checkbox"/>	<input type="checkbox"/>	
	<input checked="" type="checkbox"/> 口内炎がない	<input type="checkbox"/>	<input type="checkbox"/>	<input type="checkbox"/>	<input type="checkbox"/>	<input type="checkbox"/>	<input type="checkbox"/>	<input type="checkbox"/>	<input type="checkbox"/>	<input type="checkbox"/>	<input type="checkbox"/>	<input type="checkbox"/>	<input type="checkbox"/>	<input type="checkbox"/>	<input type="checkbox"/>	
	<input checked="" type="checkbox"/> 皮疹がない	<input type="checkbox"/>	<input type="checkbox"/>	<input type="checkbox"/>	<input type="checkbox"/>	<input type="checkbox"/>	<input type="checkbox"/>	<input type="checkbox"/>	<input type="checkbox"/>	<input type="checkbox"/>	<input type="checkbox"/>	<input type="checkbox"/>	<input type="checkbox"/>	<input type="checkbox"/>	<input type="checkbox"/>	
	<input checked="" type="checkbox"/> 浮腫がない	<input type="checkbox"/>	<input type="checkbox"/>	<input type="checkbox"/>	<input type="checkbox"/>	<input type="checkbox"/>	<input type="checkbox"/>	<input type="checkbox"/>	<input type="checkbox"/>	<input type="checkbox"/>	<input type="checkbox"/>	<input type="checkbox"/>	<input type="checkbox"/>	<input type="checkbox"/>	<input type="checkbox"/>	
	<input checked="" type="checkbox"/> その他( )がない	<input type="checkbox"/>	<input type="checkbox"/>	<input type="checkbox"/>	<input type="checkbox"/>	<input type="checkbox"/>	<input type="checkbox"/>	<input type="checkbox"/>	<input type="checkbox"/>	<input type="checkbox"/>	<input type="checkbox"/>	<input type="checkbox"/>	<input type="checkbox"/>	<input type="checkbox"/>	<input type="checkbox"/>	
検査と 判断基準	<input checked="" type="checkbox"/> 血算 ( ) に異常がない	<input type="checkbox"/>	<input type="checkbox"/>	<input type="checkbox"/>	<input type="checkbox"/>	<input type="checkbox"/>	<input type="checkbox"/>	<input type="checkbox"/>	<input type="checkbox"/>	<input type="checkbox"/>	<input type="checkbox"/>	<input type="checkbox"/>	<input type="checkbox"/>	<input type="checkbox"/>	<input type="checkbox"/>	
	<input checked="" type="checkbox"/> 生化学検査 ( ) に異常がない	<input type="checkbox"/>	<input type="checkbox"/>	<input type="checkbox"/>	<input type="checkbox"/>	<input type="checkbox"/>	<input type="checkbox"/>	<input type="checkbox"/>	<input type="checkbox"/>	<input type="checkbox"/>	<input type="checkbox"/>	<input type="checkbox"/>	<input type="checkbox"/>	<input type="checkbox"/>	<input type="checkbox"/>	
	<input checked="" type="checkbox"/> 腫瘍マーカー ( ) に異常がない	<input type="checkbox"/>	<input type="checkbox"/>	<input type="checkbox"/>	<input type="checkbox"/>	<input type="checkbox"/>	<input type="checkbox"/>	<input type="checkbox"/>	<input type="checkbox"/>	<input type="checkbox"/>	<input type="checkbox"/>	<input type="checkbox"/>	<input type="checkbox"/>	<input type="checkbox"/>	<input type="checkbox"/>	
	<input checked="" type="checkbox"/> 画像検査 ( ) に異常がない	<input type="checkbox"/>	<input type="checkbox"/>	<input type="checkbox"/>	<input type="checkbox"/>	<input type="checkbox"/>	<input type="checkbox"/>	<input type="checkbox"/>	<input type="checkbox"/>	<input type="checkbox"/>	<input type="checkbox"/>	<input type="checkbox"/>	<input type="checkbox"/>	<input type="checkbox"/>	<input type="checkbox"/>	
治療・処置	<input checked="" type="checkbox"/> レジメン : ( )															
	<input checked="" type="checkbox"/> 併用薬確認 : ( )															
	<input checked="" type="checkbox"/> 併用薬確認 : ( )															
	<input checked="" type="checkbox"/> 併用薬確認 : ( )															
患者・栄養指導	<input checked="" type="checkbox"/> 副作用説明 実施内容を記載															
	<input checked="" type="checkbox"/> 生活指導 実施内容を記載															
	<input checked="" type="checkbox"/> 自己管理指導 実施内容を記載															
	<input checked="" type="checkbox"/> その他 実施内容を記載															
Ns サイン																
Dr サイン																
Ph サイン																

作成日: / /

点滴化学療法連携の注意点

Grade分類

Grade	0	1	2	3	4
全身倦怠感	無	軽い疲労	日常生活の一部に困難を感じる	日常生活に支障あり	活動不能
悪心・嘔吐	無	食欲低下 回/日の嘔吐	経口摂取の低下 2~5回/日の嘔吐	輸液・栄養管理を要する 6回/日以上嘔吐	生命を脅かす
食欲不振	無	食欲低下	経口栄養剤が必要	体重減少・ 栄養失調を伴う	生命を脅かす
口内炎	無	紅斑	斑状潰瘍 または 偽膜	わずかな外傷で出血	壊死、自然出血 生命を脅かす
皮疹	無	紅斑 自覚症状を伴わない	紅斑、腫脹 掻痒や疼痛を伴う	日常生活に支障を伴う 紅斑、腫脹	自然出血 生命を脅かす

抗がん剤 減量・中止基準

WBC	<3,000
好中球	<3,000
Plts	<100000
Cr	>ULNm <sub>g</sub> /dl
GOT	>ULNx2IU/l
GPT	>ULNx2IU/l
T-Bil	>ULNx2mg/dl
下痢	治療前に比べ4回以上の排便回数の増加
口内炎	疼痛を有する紅斑、浮腫、潰瘍 摂食、嚥下困難
嘔吐	24時間あたり1~5回の嘔吐
食欲不振	経口摂取の著明な低下

以上の症状・所見が出現したら速やかに当院に連絡、  
または外来に受診させてください



医療者からのメッセージ・特記事項		
年	月	日 病院・施設名
記入者名		
年	月	日 病院・施設名
記入者名		
年	月	日 病院・施設名
記入者名		
年	月	日 病院・施設名
記入者名		

医療者からのメッセージ・特記事項		
年	月	日 病院・施設名
記入者名		
年	月	日 病院・施設名
記入者名		
年	月	日 病院・施設名
記入者名		
年	月	日 病院・施設名
記入者名		





医療者からのメッセージ・特記事項		
年	月	日 病院・施設名
記入者名		
年	月	日 病院・施設名
記入者名		
年	月	日 病院・施設名
記入者名		
年	月	日 病院・施設名
記入者名		

医療者からのメッセージ・特記事項		
年	月	日 病院・施設名
記入者名		
年	月	日 病院・施設名
記入者名		
年	月	日 病院・施設名
記入者名		
年	月	日 病院・施設名
記入者名		



患者さん・家族から医療者へ伝えたいこと

年 月 日	
医療者 コメント	[サイン]
年 月 日	
医療者 コメント	[サイン]
年 月 日	
医療者 コメント	[サイン]
年 月 日	
医療者 コメント	[サイン]

患者さん・家族から医療者へ伝えたいこと

年 月 日	
医療者 コメント	[サイン]
年 月 日	
医療者 コメント	[サイン]
年 月 日	
医療者 コメント	[サイン]
年 月 日	
医療者 コメント	[サイン]



患者さん・家族から医療者へ伝えたいこと

年 月 日	
医療者 コメント	[サイン]
年 月 日	
医療者 コメント	[サイン]
年 月 日	
医療者 コメント	[サイン]
年 月 日	
医療者 コメント	[サイン]

患者さん・家族から医療者へ伝えたいこと

年 月 日	
医療者 コメント	[サイン]
年 月 日	
医療者 コメント	[サイン]
年 月 日	
医療者 コメント	[サイン]
年 月 日	
医療者 コメント	[サイン]













## 連携中の日常生活について

### 【安静と運動】

過労にならないよう注意が必要ですが、過度に安静にする必要はありません。適度な運動をお勧めします。適度な運動として、1日30分程度の散歩は如何でしょう。



### 【食事】

穀物を中心に野菜を多くとって下さい。なんでもバランスよく食べて下さい。脂肪のとりすぎは注意しましょう。タンパク質は動物性(肉など)よりも植物性(大豆、豆腐など)のものが良いようです。刺激物もとりすぎには注意しましょう。



### 【アルコール】

アルコール禁止の方がいます。主治医の先生に飲酒可能かどうか質問して下さい。



### 【風呂】

シャワーに比べお風呂に入るには体力を要します。熱い風呂、長風呂は避けて下さい。食後1時間は入浴を避けましょう。



### 【旅行】

基本的に禁止するものではありません。ただし、無理のないスケジュールで。ご心配であれば、旅行可能か主治医の先生に尋ねて下さい。



## 胃がん

つかえ感	よくかんで食べましょう。 ゆっくり時間をかけて食べて下さい。
逆流症状	寝る前に食事をしないようにしましょう。 横になるときは頭を高くしましょう。 食事の量を減らしましょう。
ダンピング症状	食事の量を減らしましょう。ゆっくり食べましょう。
小胃症状	食事を分けて、回数を多くしましょう。 1年すると体が適応してきます。

## 大腸がん

腹部膨満感	ガス、便が溜まっています。 強い痛みや吐き気があれば医師に相談しましょう。
下痢・便秘	術後の消化吸収障害や腸の癒着が原因です。 規則正しい食事をし、暴飲暴食を避けるようにしましょう。
排尿障害	尿が少なくなり、発熱することがあります。 水分摂取を心がけましょう。 尿が出なかったり、発熱が続くときは医師に相談して下さい。

## 乳がん

浮腫	手術側の手が腫れること(浮腫)があります。 医師に相談し、マッサージやストッキングなど対応方法を習得しましょう。
乳房の自己触診	月経が終わって1週間以内の乳房の柔らかい時や、閉経後の方は月1回程度、日を決めて行います。 入浴の際に、鏡の前や浴室で石鹸のついた手で触れるとしこりが分かりやすくなります。



## 肺がん

胸痛・呼吸困難	胸に水が溜まること(胸水)があります。深呼吸すると胸が痛い、体動時に息苦しいなどの症状があるときは医師に相談しましょう。
---------	--

## 肝がん

食欲低下	焦らずに食べたいものを探しましょう。食欲低下が続くときは医師に相談しましょう。
黄疸	尿の色が濃い、目が黄色い、皮膚が痒いときは医師に相談しましょう。

## 前立腺がん

全般的注意事項	適度な運動・バランスの良い食事を摂取しましょう。転倒しないように靴や衣服の調整をしましょう。転倒しないように注意して歩きましょう。
骨痛	無理な運動はひかえ、医師に相談しましょう。
尿失禁・排尿困難	骨盤底筋体操をしましょう。改善がなければ医師に相談しましょう。
ホットフラッシュ (発汗・ほてり) 乳房の痛み	医師に相談しましょう。
肛門痛・血便	硬い物や繊維の多い野菜などは控えましょう。ビタミンなどはジュースで補充しましょう。改善がなければ医師に相談しましょう。

## 婦人科がん(卵巣がん、子宮頸がん、子宮体がん)

腹部膨満感	腹水貯留や腸閉塞の恐れがありますので、症状が続くときは医師に相談して下さい。
下肢の浮腫	下肢のリンパ浮腫や腎機能低下の恐れがありますので、症状が持続するときは医師に相談して下さい。
性器出血	医師に相談しましょう。

## 化学療法中

口内炎	口腔内を清潔に保ちましょう。定期的に粘膜保護用のうがい薬を使用しましょう。痛みが持続するときは医師に相談しましょう。
食欲低下	食欲低下が数日続くとき、体重が減少するときは医師に相談しましょう。
下痢・便秘	下痢や便秘が続くとき、食事が入らないとき、体重が減少するときは医師に相談しましょう。
発熱	38℃以上の高熱がみられたときは医師に相談しましょう。
皮疹	皮膚に発赤疹、腫れ、掻痒感が見られたら医師に相談しましょう。

## 緩和ケア・在宅ケア

身体的な症状	がんによる身体的な症状として、がん性疼痛、呼吸困難感、吐き気、全身倦怠感、食欲低下、体重減少などさまざまな症状があります。全ての症状はお薬を組み合わせることでかなり軽減されます。症状を我慢せず、遠慮無く医師に相談して下さい。
心理的・精神的な症状	心理的・精神的な症状として、からだのだるい、気分が優れない、意欲がない、不安な気分、考えがまとまらない、興味が持てない、不眠、いらつき、焦りなど様々な症状があります。お困りなことは何でも遠慮無く、医師やスタッフに相談して下さい。
社会的・経済的な問題	医療費のこと、入院や自宅療養のこと、家庭のこと、経済的なこと、仕事上のこと、相続のことなどお困りになっていませんか。いつでも遠慮無く相談して下さい。医療スタッフみんなで対応します。



# がんサロンのご案内

**がんサロン**はこんな場所・・・

- ◇患者仲間で安らぐための空間
- ◇対話をとおして患者・家族の不安や孤独化を緩和する場所
- ◇よりよく過ごすきっかけを自分のペースで見つける場所
- ◇がん医療に対する情報交換をする場所

## 玉名がんサロン

開催：毎月第3木曜日

11：00～13：00

場所：「もちの木」

玉名市岱明町下前原845

会費：500円（食事代）

連絡先：090-7180-9681

池田勇二

\*現在お休み中



## 熊本がんサロン

開催：毎月第3火曜日

10：00～12：00

場所：熊本大学医学部附属病院内

25年4月より西病棟3階カンファレンス室

対象：がん患者・家族・支援専門家

連絡先：熊本大学医学部附属病院

がん相談支援室

096-373-5676（直通）

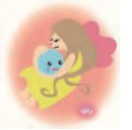

## 金峰山がんサロン

～できたしこ ほちほちいこう

楽遊彩～

開催：毎月第2水曜日

11：00～14：00

場所：熊本市河内町岳

1844-416

会費：500円（食事代）

連絡先：090-4474-5368

河喜多はるみ



## 八代がんサロン

“秋桜cosmos”

開催：毎月第2水曜日

13：00～15：00

場所：熊本労災病院

連絡先：熊本労災病院

がん相談窓口

（1階：エスカレーター下）

0965-33-4151（内線292）



## 湖東がんサロン

～もくせい～

開催：毎月第4火曜日

13：00～15：00

場所：熊本市立熊本市市民病院

北病棟7階 多目的室

連絡先：熊本市市民病院 地域連携室

096-365-1864（内線3200）



## 済生会がんサロン

～なでしこ～

開催：毎月第1水曜日

13：30～

場所：済生会熊本病院

連絡先：済生会熊本病院

医療相談室

096-351-1022



## 二の丸がんサロン

開催：毎月第1金曜日

13：00～15：00

場所：国立病院機構

熊本医療センター2階研修室

連絡先：国立病院機構

熊本医療センター

096-353-6501（代）



## くま川がんサロン

開催：毎月第3水曜日

13：00～14：00

場所：健康保険人吉総合病院

多目的室（2階リハビリ室横）

連絡先：健康保険人吉総合病院

相談支援センター

0966-22-2191



## 長嶺がんサロン

CROSS（クロス）

開催：毎月第4水曜日

10：00～12：00

場所：熊本赤十字病院

連絡先：熊本赤十字病院

がん相談支援センター

096-384-2111（内線6190）



## 菊池がんサロン

～しいの木～

開催：毎月5日

10：00～12：00

場所：菊池市七城町

山崎112

会費：300円（茶菓子代含）

連絡先：090-7269-4173

田村直美



## 上天草がんサロン

～アクアマリン～

開催：毎月第4金曜日

13：30～15：00

場所：上天草総合病院

連絡先：上天草総合病院

0969-62-1122（代）





## 産山がんサロン



開催：不定期

(2ヶ月に1回程度)

場所：産山村診療所和室

連絡先：産山村役場住民課保健師

0967-25-2211 (代)

## 新屋敷がんサロン ～ほほえみ～



開催：毎月第2火曜日

14：00～16：00

場所：くまもと森都総合病院  
(IENTT西日本九州病院)

西棟3階多目的室

連絡先：くまもと森都総合病院

地域医療連携室

096-364-6000 (代)

## 有明がんサロン ～樹の家～



開催：毎月第3火曜日

13：00～15：00

場所：西原クリニック先  
ログハウス

連絡先：西原クリニック

0968-62-0622 (代)

## 御船がんサロン ～いきいき茶論～



開催：毎月第4金曜日

10：00～12：00

場所：御船町保健センター 2F  
研修室

連絡先：御船がんサロン世話人会

090-7533-4944 (馬場)

## 帯山がんサロン

開催：毎月第2土曜日

13：30～15：30

場所：高野病院

連絡先：高野病院

096-384-1011 (代)



## がんサロン再春

開催：毎月第3木曜日

13：30～15：30

場所：熊本再春荘病院  
研修センター内

連絡先：熊本再春荘病院

地域連携室

096-242-1000 (代)



## くまちゅうがんサロン ～クローバー～



開催：毎月第2金曜日

13：00～15：00

場所：熊本中央病院

連絡先：熊本中央病院

096-370-3111 (代)

## 働き&子育て世代のための がんサロン

開催：原則毎月第3土曜日

14：00～16：00

場所：ウェルパルクまもと

連絡先：熊本市保健所医療政策課

096-364-3186



## 出水南がんサロン



開催：毎月第2木曜日

19：00～21：00

場所：熊本市中央区出水6-22-18

会費：300円 (茶菓子・通信費)

連絡先：096-379-3791 (自宅)

(まつだようこ)

## 荒尾がんサロン ～ひまわり～



開催：毎月第2火曜日

13：00～14：00

場所：荒尾市民病院

正面玄関右横

(患者図書室「けやき」)

参加費：200円 (お茶代・通信費)

連絡先：荒尾市民病院 相談支援

センター 0968-63-1115 (代)

## がんサロン宇城

開催：毎月第3金曜日

15：00～16：00

場所：熊本南病院

2病棟内

連絡先：熊本南病院

地域医療連携室

0964-32-0826 (代)



## がんサロン天草 たんぽぽの会

開催：毎月第3水曜日

13：00～15：00

場所：天草中央総合病院

連絡先：天草中央総合病院

0969-22-0011 (代)



## がんサロンネットワーク熊本

毎月第3火曜日 12：00～

熊本大学医学部附属病院 西病棟3階

\*がんサロン間の情報交換をしています!



## がん診療連携パスに関する説明書・同意書

平成 年 月 日

病院 科

説明者（担当医師名）

（担当者）

私は、患者 様の、今後の診療とがん診療連携パスについて  
下記の如く説明いたしました。

1. 目的	<p>熊本県では、患者さん・ご家族にわかりやすく質の高い医療を目指して「がん診療連携パス（連携パス）」を活用しています。「連携パス」では病気の経過を予測して、各々の患者さんにとって現時点で一番よい診療の計画を立て、患者さん・ご家族に納得していただいた上で、医療者（医師・看護師・薬剤師・ソーシャルワーカーなど）が協力して診療にあたります。当院ではこの「連携パス」を用いて地域の病院や診療所と協力して、同じ診療方針のもとに、より安全で質の高い医療を提供したいと考えています。</p> <p>患者さん・ご家族を中心に、関係する医療者が、診療方針や検査結果などを知った上で、協力体制をつくります。患者さんには「私のカルテ」と「お薬手帳」を利用させていただきます。</p>
2. 方法	<p>当院と、地域のかかりつけの医療機関（病院や診療所）と共同して、役割分担をしながら、診察、検査、治療を続けて参ります。具体的には、かかりつけ医が日々の診察や投薬などを担当し、当院が節目の診察・検査を行います。病状が急に変わった時や、なんらかの問題が生じた時に備え、24時間365日対応し安心できる体制を作っています。又、かかりつけ医や、当院から電話等でお問い合わせの連絡をさせて頂く場合があります。</p>
3. 期待されること	<p>「連携パス」を使用してかかりつけの医療機関と連携することで、患者さんの主治医が複数になります。異常の早期発見やきめ細かい対応が可能になります。患者さんや、家族の日々の相談も、もっとお聞きできるようになると考えます。日常生活のなかで安心して治療することが可能となります。</p>
4. 同意と撤回	<p>私たちは、「連携パス」が患者さんの療養生活や診療の方針に合っているか吟味し、利用された方が良いと考えた場合にお勧めします。患者さん・ご家族と十分相談しながら、運用をすすめて参ります。途中で中止されてもかまいません。中止されたからといってなんら不利益を受けることはございません。</p>
5. 負担	<p>「がん診療連携パス（連携パス）」を使用することで、有害な事が生じることはありません。また、医療機関によっては、保険診療上、自己負担が生じる可能性があります。</p>
6. 紛失	<p>「私のカルテ」は患者さんご自身のものです。紛失の責任はご自身にあります。個人情報ですので紛失されないようご注意ください。</p>
7. 質問の自由	<p>ご不明の点や心配があれば、いつでもご相談下さい。 連絡先（ Tel : ）</p>

私は地域連携診療の目的や方法などについて上記の説明を受け、十分に理解した上で、この地域連携診療に参加することに同意します。

平成 年 月 日 患者氏名

家族等氏名 続柄（ ）

