熊本県がん相談機能発展事業

がん患者さんとそのご家族の皆様へ

オンライン 仲間 がんピア おしゃべり相談室

がんの経験者（ピアサポーター）が、がん患者さんやご家族の相談に対応します。
安心してお気軽にご利用ください。

- ▶対象者は、**がん患者さんとそのご家族**
- ▶**予約制** 1回の相談時間は**40分**
- ▶ご自宅のパソコンやスマートフォンからオンラインで参加できます

がんと診断されたときの不安な気持ちを聞いてもらいたい…

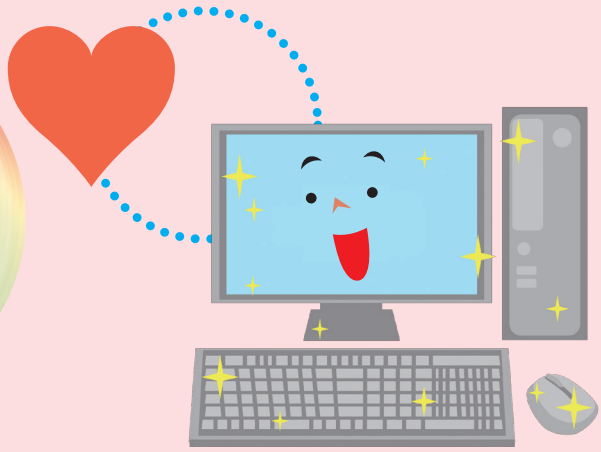

他の人はどんな体験をしたんだろう…

家族としてどう接すればいいのかな…

- 実施方法：MicrosoftTeams会議システム利用したオンライン相談
- 実 施 日：**10／5（火）** **10／21（木）**

申し込み締切は実施日の2日前までです

相談は、無料・秘密厳守です。

- 時　　間：①13:00～13:40 ②14:00～14:40
- お問い合わせ・申込先：**熊本県がん相談員サポートセンター**
  〈TEL〉096-373-5558
  〈メール〉gan-support@jimu.kumamoto-u.ac.jp

ご利用にあたっての説明があります。必ず事前に電話またはメールでお申し込みください。

「がんピアおしゃべり相談室」に関するホームページ　がんピアおしゃべり相談室　検索

〈事業に関するお問い合わせ先〉　熊本県　健康福祉部健康局　健康づくり推進課　企画・がん対策班　☎096-333-2208