がん患者さんとそのご家族の皆様へ

熊本県がん相談機能発展事業

駅前 がんピア 仲間 おしゃべり相談室

がんの経験者（ピアサポーター）が、がん患者さんやご家族の相談に対応します。
安心してお気軽にお越しください。

がんと診断されたときの不安な気持ちを聞いてもらいたい…

他の人はどんな体験をしたんだろう…

家族としてどう接すればいいのかな…

- 実 施 日：2022年 5／26（木）

申し込み締切 5/23（月）

相談は、無料・秘密厳守です。

- 時　　間：13:30～16:00 ※1回の相談時間は40分とします
- 場　　所：くまもと森都心プラザ 6F 会議室
  熊本市西区春日1-14-1（熊本駅前）
- 申し込み：熊本県がん連携サポートセンター
  TEL 096-373-5558
  メール gan-support@jimu.kumamoto-u.ac.jp

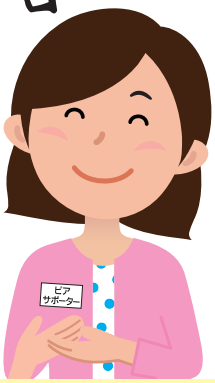

ご利用にあたっての説明があります。必ず事前にお申し込みください。

「がんピアおしゃべり相談室」に関するホームページ　がんピアおしゃべり相談室　検索

〈事業に関するお問い合わせ先〉　熊本県　健康福祉部健康局　健康づくり推進課　企画・がん対策班　☎096-333-2208