

独立行政法人 国立病院機構

# 熊本医療センター



## 緩和ケアって何をするの？

がんと診断された時から、

病気の治療とともに「からだ」や「こころ」つらさを和らげます。



**熊本医療センターでも受けることができます。**  
患者さんやご家族のご相談に乗りますので、  
主治医や看護師などの医療者へご相談下さい。

**緩和ケアチーム**：入院中平日回診。外来では、必要な職種が対応します。

**緩和ケア外来**：月～金曜の平日

**がん看護外来**：月～金曜の平日

**がん相談支援センター**：平日9：00～16：30

病院内 4階10番窓口 電話でも相談可能 無料です

# 緩和ケアチームのご紹介

緩和ケアチームとは、患者さんやご家族の「からだ」や「こころ」の支援を目指し、**様々な職種で構成された専門チーム**です。

## 当院の緩和ケアチームのメンバー

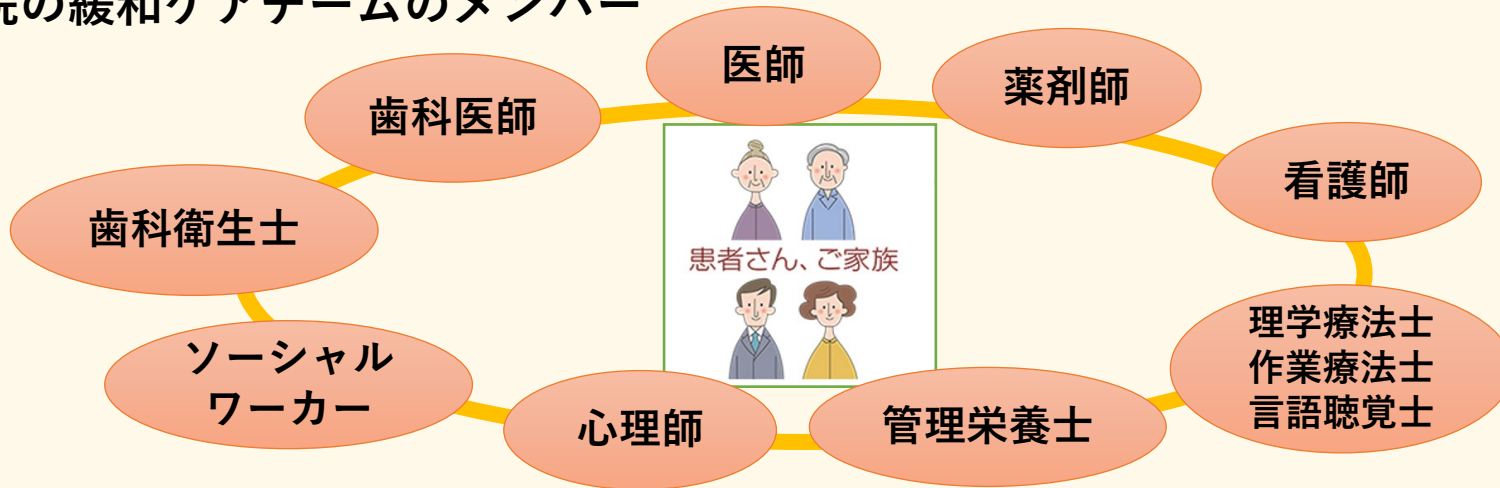

主治医や担当看護師と一緒にメンバーで話し合っ、患者さんやご家族の支援を考えています

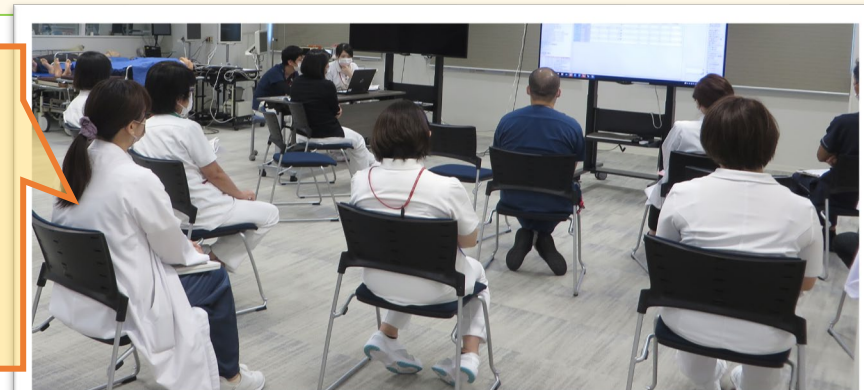

# 緩和ケア取り組みのご紹介



国立病院機構  
熊本医療センター

## からだ・こころの 担当医師

主治医と一緒に、  
体のつらさや気持ちのつら  
さの緩和を専門とする医師  
が対応しています。



## 放射線科医師

痛みやしびれなどの身体的  
つらさの原因をCTや  
MRIなどの画像の面から  
探り、最適なケアに繋げ  
ます。

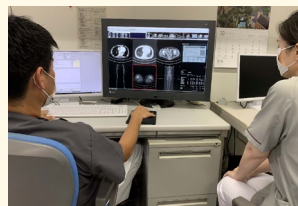

## 歯科口腔外科医師 歯科衛生士

最期まで美味しく  
「口から」ご飯を食べら  
れるよう、口腔内の環境  
作りをサポートします。



## 看護師

患者さんやご家族の、  
困りごとややりたいこと  
などを確認してケアを  
提案しています。



## 薬剤師

お薬で困っていることは、あ  
りませんか？  
正しく使うためのお手伝いを  
しています。



## 公認心理師

患者さんやご家族の思いや悩  
みを一緒に考えます。そこに  
たずさわる方の「こころ」を  
支えます。



# 緩和ケア取り組みのご紹介



国立病院機構  
熊本医療センター

## 管理栄養士

お食事に関する相談に応じています。ワゴンデザートサービスでは治療中のささやかな楽しみをお届けしています。



## リハビリテーション

患者さんやご家族の要望に合わせて、できる限り最高の日常生活を送れるようにリハビリを提案しています。



## ソーシャルワーカー

患者さんやご家族の生活や仕事のことなど社会面の相談に応じています。他病院との連携も担っています。



## 《入院中も外来でもいつでもご相談下さい》

### 「がん相談支援センター」

がんに関するお困りごとについて御相談下さい。  
ご本人だけでなくご家族も無料で相談可能です。

#### ●治療のこと

・検査・セカンドオピニオンなど

#### ●医療費のこと

・負担を軽くする制度など



#### ●生活のこと

・仕事・食事・自宅で生活するためのサービスなど

#### ●こころのこと

・不安で整理がつかない  
・落ち込んで眠れないなど

### 「緩和ケア外来」

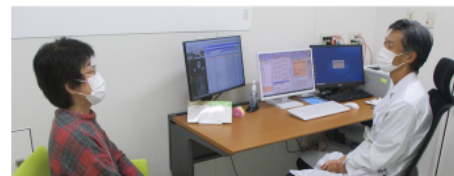

- ・必要に応じて、いろいろな職種で対応します
- ・お気軽にご利用ください
- ・受診につきましては、担当かかりつけ医師とご相談ください