

心に寄り添う緩和ケア

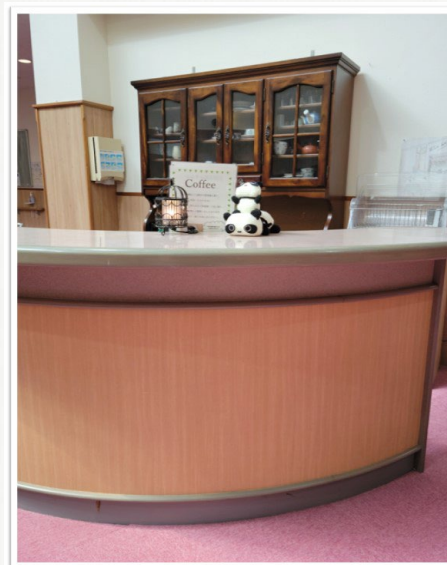

緩和ケア病棟では、身体的苦痛を和らげることはもとより、心的苦痛にも細やかに対応しながら、患者様一人一人の生き方・考え方を尊重し大切な方との貴重な時間を共有していただける環境づくりを心掛けております。毎週カンファレンスで患者様の状態を共有し多職種で支援しています。



心地よい中央吹き抜けの共有スペース

緩和面談を受けた患者様からの声

- ◆夜など不安でしたが、いつでも相談できる場所ができてよかった。
- ◆入院したらずーっと入院していかなくてはいけないと思っていました。
- ◆不安ばかりでここに来ましたが、先生の話聞いて安心しました。
- ◆治療の途中できつい時には、数日でも入院（レスパイト入院）出来ることを知りました。

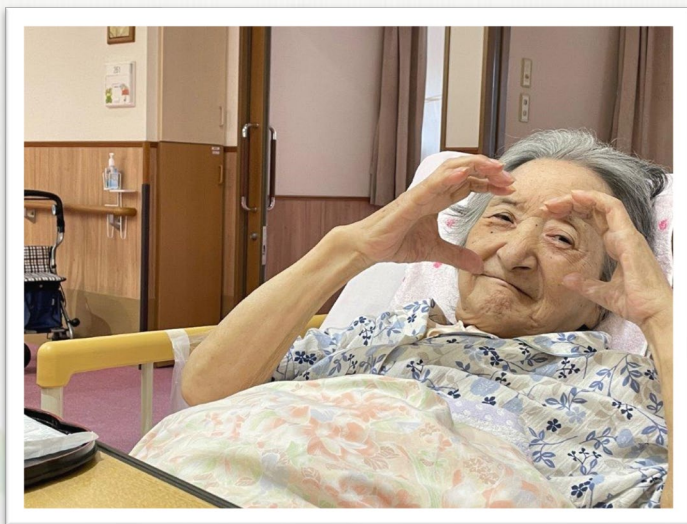

緩和ケア病棟は決して人生最期の場所
ではありません。

症状が和らぎ、自宅での生活や外出、
外泊をご希望された時には、多職種で
支援していきます。



まずは面談を
お願いします。

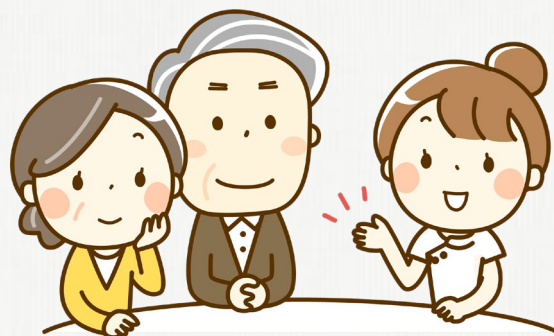

面談

- ・ 医師
- ・ 病棟師長
- ・ 訪問看護師
- ・ 連携室看護師
- ・ 外来師長
- ・ 訪問診療看護師

在宅

訪問診療、訪問看護との連携

緩和外来予約

受診、緩和病棟との連携

入院予約

24時間受け入れ可能

緩和病棟以外にも、緩和外来、訪問診療等の緩和医療提供を行っており、
状況に応じてご利用いただけます。

鍼灸師、アロマセラピーを使用したリラクゼーションなど、資格を持ったスタッフが多数います。鍼灸治療やアロママッサージは外来受診時、医師の診察後にご利用できます。
お気軽にご相談下さい。

〈相談窓口〉 御幸病院 地域医療連携センター

月～金：9時00分～17時00分 土：9時00分～12時00分

T E L 096-378-1166 (代表) F A X 096-378-4088 (センター直通)

各分野の専門家が多職種で連携し、患者様を支えます。

医師



薬剤師

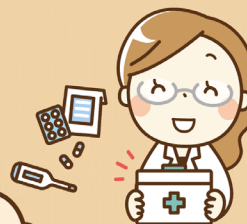

看護師



社会福祉士



リハビリ
鍼灸師



管理栄養士



医師 : 緩和ケア研修終了 緩和ケア指導者

リハビリ : がんリハビリテーション研修

看護師 : がんリハビリテーション研修・ELNEC-J・SPACE-N・がん専門相談員基礎研修
E-FIELD相談員研修など

鍼灸師 : あん摩マッサージ指圧師・アロマセラピスト